



April 2, 2026

Matthew Walsh  
Manager, Health & Safety  
GTE Operations Support Incorporated  
1 Verizon Way, VC33E039  
Basking Ridge, New Jersey 07920-1097

Re: March 2026 Air Sampling Report  
G.T.E. Products Corporation Site  
Site No.: 850003  
Town of Seneca Falls, Seneca (C)

Dear Mr. Walsh:

The New York State Department of Environmental Conservation (Department) in conjunction with New York State Department of Health (NYSDOH) have completed a review of the March 2026 Air Sampling Report (Report) dated May 20, 2026 for the G.T.E. Products Corporation site (Site) located at 50 Johnston Street, Town of Seneca Falls, Seneca County. The sub-slab depressurization system appears to be operating as designed and the indoor air samples were within the background concentrations for TCE. The Department and NYSDOH understand that any soil vapor intrusion sampling completed at the Site will be completed in accordance with the May 7, 2003 Vapor Intrusion Pathway Investigation Work Plan (Work Plan) and Quality Assurance Project Plan (QAPP). The next scheduled indoor air sampling event is scheduled for the 3<sup>rd</sup> week of June 2026.

NYSDEC seeks to resolve outstanding differences in a mutually agreeable manner which addresses the requirements of the RCRA Corrective Action Order on Consent, Part 375, and all applicable laws, regulations, and guidance. If you or your technical team have any questions or concerns regarding this request, please contact me via email at [charlotte.theobald@dec.ny.gov](mailto:charlotte.theobald@dec.ny.gov) or at 585-226-5354. If your legal team have any questions or concerns regarding this request, please feel free to contact Michael Murphy via e-mail at [Michael.Murphy1@dec.ny.gov](mailto:Michael.Murphy1@dec.ny.gov) or at 518-402-8564.

Sincerely,

Charlotte B. Theobald  
Assistant Engineer

ec:

Mark Flusche (Arcadis)  
Christopher Davern (Arcadis)  
Michael Higgins (Arcadis)  
Suzie Bower (Arcadis)  
Stephen Bregande (Seneca Falls Specialties & Logistics)  
J. Christopher Woods (Seneca Falls Specialties & Logistics)

Anthony Halling (Philips North America, LLC)  
Charles Harewood (USEPA)  
Justin Demining (NYSDOH)  
Julia Kenney (NYSDOH)  
Greg MacLean (NYSDEC)



<b>GTE Operations Support Incorporated</b>	<b>Matthew Walsh</b>
<b>One Verizon Way (VC33E048B)</b>	<b>Sr. Manager, EHS</b>
<b>Basking Ridge, New Jersey 07920</b>	<b>908-559-3691</b>

May 20, 2026

Ms. Charlotte Theobald  
Assistant Engineer  
New York State Department of Environmental Conservation  
Division of Environmental Remediation  
6274 East Avon-Lima Road  
Avon, NY 14414

**Re: March 2026 Air Sampling Report  
Site #850003 - G.T.E. Products Corporation  
Former Philips Display Components Facility  
Seneca Falls, New York**

Dear Ms. Theobald:

Results of the quarterly indoor air sampling conducted on March 19 and 20, 2026, at the former Philips Display Components Facility (New York State Department of Environmental Conservation Site No. 850003) located at 50 Johnston Street, Seneca Falls, New York, are provided in Attachments A, B, and C.

Volatile organic compounds, primarily trichloroethene (TCE), were reported in the March 2026 indoor air samples. None of the air samples collected in March 2026 exceeded the New York State Department of Health (NYSDOH) Air Guideline Value (AGV) of 2 micrograms per cubic meter for TCE in indoor air. The data validation report for these results is provided in Attachment D.

Five sub-slab depressurization (SSD) systems that were installed in Buildings 1A, 1, 7, 10, and 11 between 2006 and 2013 and continue to operate. Since 2013, the following additional vapor intrusion mitigation measures have been implemented:

- First quarter 2017:
  - An SSD system was activated in Building 8.
  - A ventilation system was activated in a basement area in Building 2.
  - The SSD system in Building 7 was expanded with three additional extraction points.
- Second quarter 2018:
  - Expanded SSD systems were activated in Building 10 (six additional extraction points) and Building 11 (eight additional extraction points).
- First quarter 2019:
  - Three new sub-slab extraction points were installed in Building 9 warehouse and connected to the Building 10/11 SSD system.
- Third quarter 2021:
  - One new extraction point was added to the Building 7 SSD system.
- First quarter 2023:
  - A sub-membrane depressurization (SMD) system was installed in the

Building 9 crawl space area to replace the Building 9 crawl space ventilation system that had operated since 2017.

- First quarter 2024:
  - Three additional SSD extraction points were installed in Building 7 and eight new extraction points were installed in Buildings 9 and 9A.

The second quarter 2026 air sampling event is tentatively scheduled for the third week of June.

Please contact me if you have any questions.

Sincerely,



Matthew T. Walsh  
Sr. Manager – Environment, Health and Safety

**Attachments**

- Attachment A – March 2026 Sampling Summary
- Attachment B – Figures
- Attachment C – Tables
- Attachment D – Data Validation Report

ec:

- Mr. David Pratt (NYSDEC)
- Ms. Julia Kenney (NYSDOH)
- Mr. Andy Park (USEPA)
- Mr. Charles Harewood (USEPA)
- Mr. Stephen Bregande (Seneca Falls Specialties & Logistics Company, Inc.)
- Mr. J. Christopher Woods (Seneca Falls Specialties & Logistics Company, Inc.)
- Mr. Anthony Halling (Philips North America LLC)
- Mr. Mark Flusche (Arcadis U.S., Inc.)

# **Attachment A**

**March 2026 Sampling Summary**

## March 2026 Sampling Summary

Indoor air and crawl space air samples are collected quarterly and sub-slab vapor samples are collected annually (in December) to monitor the effectiveness of the vapor intrusion (VI) mitigation systems installed at the G.T.E. Products Corporation site (Former Philips Display Components Facility) in Seneca Falls, New York (Figure 1, Attachment B). The quarterly indoor air and crawl space air samples were collected on March 19 and 20, 2026.<sup>1</sup> Analytical results for the March 2026 quarterly air sampling event are summarized herein.

### Vapor Intrusion Mitigation Systems Overview

VI mitigation systems operate at the facility to reduce concentrations of volatile organic compounds (VOCs), primarily trichloroethene (TCE), in indoor air. The following VI mitigation systems operate at the facility:

1. Building 1 sub-slab depressurization (SSD) system,
2. Building 1A sump/trench ventilation and SSD system,
3. Building 2 basement ventilation system,
4. Building 7 SSD system,
5. Building 8 SSD system,
6. Building 9 office crawl space sub-membrane depressurization (SMD) system,
7. Building 9/10/11 SSD system.

The ventilation and SSD/SMD system extraction point locations are shown on Figure 2 (Attachment B). The SSD systems in Buildings 7 and 9 were expanded in February 2024 with the installation of three additional SSD extraction points in Building 7 and eight additional SSD extraction points in Building 9. Connection of the additional SSD extraction points to the Building 7 and Building 9/10/11 SSD systems was completed on March 4, 2024.

Performance monitoring data are collected to confirm that the SSD and SMD systems are operating as designed. A micromanometer is used to measure differential pressure at vacuum monitoring points within the SSD/SMD areas. Applied vacuum levels at individual SSD/SMD and ventilation system extraction points are measured using field-mounted vacuum indicators.

### Sampling, Analysis, and Data Validation Overview

During the quarterly indoor air sampling event on March 19 and 20, 2026, 14 indoor air samples (plus one duplicate sample), one crawl space air sample, and two outdoor ambient air samples were collected. Sample locations are shown on Figure 2 (Attachment B).

Samples were analyzed by Eurofins Air Toxics of Folsom, California, using United States Environmental Protection Agency low-level Method TO-15 for indoor and outdoor air samples. Air and sub-slab vapor sample analytical results for 16 site-specific compounds are provided in Tables 1 through 8 (Attachment C) and select TCE results are displayed graphically on Figures 3 through 9 (Attachment B).

Sampling, laboratory analysis, and data validation were conducted in accordance with the approved *Soil*

---

<sup>1</sup> Indoor air sample IA-B13-01 was re-sampled on March 20, 2026, because a leaky fitting compromised the integrity of the initial sample that was collected on March 19, 2026.

Vapor Intrusion Pathway Investigation Work Plan and Quality Assurance Project Plan<sup>2</sup> dated May 7, 2003. Data Validation Services, Inc., of North Creek, New York, performed third-party data validation on the analytical data from samples collected on March 19 and 20, 2026. Air sample results are usable as reported (Attachment D).

## March 2026 Air Sampling Results

Concentrations of TCE in the indoor air samples collected on March 19 and 20, 2026, ranged between 0.073 micrograms per cubic meter ( $\mu\text{g}/\text{m}^3$ ) and  $0.84 \mu\text{g}/\text{m}^3$ , which is similar to the concentration range from the December 2025 sampling event ( $<0.16$  to  $0.46 \mu\text{g}/\text{m}^3$ ) and significantly less than the historical range during mitigation system operation ( $<0.054$  to  $81 \mu\text{g}/\text{m}^3$ ).

The New York State Department of Health (NYSDOH) Air Guideline Value (AGV) derived by NYSDOH for TCE in indoor air ( $2 \mu\text{g}/\text{m}^3$ ) is shown on the concentration plots (Figures 3 through 9 in Attachment B). None of the air samples collected in March 2026 exceeded NYSDOH's AGV of  $2 \mu\text{g}/\text{m}^3$  for TCE in indoor air. Analytical results for the indoor air, ambient air, and crawl space air samples collected on March 19 and 20, 2026, are summarized below (and presented in Tables 1 through 8 in Attachment C).

### QUARTERLY AIR SAMPLING RESULTS – March 19 and 20, 2026

Sample ID	Sample Type and Location	March 19 and 20, 2025 TCE Conc. ( $\mu\text{g}/\text{m}^3$ )	Previous Concentration Range During System Operation ( $\mu\text{g}/\text{m}^3$ )	Table	Figure	Notes
IA-B1-01	Building 1 Indoor Air	0.84	0.12 to 4.1	1	3	The Building 1 SSD system was installed in October 2013. Three additional in-line fan SSD extraction points began operating in February 2017. The Building 1 SSD system currently consists of four SSD extraction points.
IA-B1A-01	Building 1A First Floor	<0.15	<0.054 to 6.8	2	4	The Building 1A Sump and Trench Ventilation system was installed in December 2010 and an SSD extraction point was added in April 2011.
IA-B1A-BASE	Building 1A Basement Air	<0.15	<0.054 to 67	2	4	
OA-B2-01	Ambient Air near Building 2	<0.30	0.053 to 2.8	8	NA	NA
IA-B7-01	Building 7 Warehouse Indoor Air	0.35	0.31 to 20	3	5	The Building 7 SSD system was installed in October 2006. Two of the three SSD extraction points were replaced in January 2017, three SSD extraction points were added in February 2017, one SSD extraction point was added in September 2021, and three SSD extraction points were added in March 2024. The Building 7 SSD system currently consists of ten SSD extraction points.
IA-B7-02	Building 7 Office Indoor Air	0.25	0.28 to 19	3	5	
IA-B8-01	Building 8 Indoor Air	0.18	0.20 to 8.4	4	6	The Building 8 SSD system currently consists of two SSD extraction points which began operating in February 2017.
IA-B9-01	Building 9 Former Office Indoor Air	<0.18	0.12 to 18	5	7	Three new SSD extraction points were installed in Building 9 in March 2019 and eight new SSD extraction points were installed in Buildings 9 and 9A in March 2024. The eleven Building 9 and 9A SSD extraction points are connected to the Building 9/10/11 SSD system.
IA-B9-02	Building 9 Warehouse Indoor Air	0.17	0.091 to 51	5	7	

<sup>2</sup> The Soil Vapor Intrusion Pathway Investigation Work Plan and Quality Assurance Project Plan documents are being revised and will be provided to the New York State Department of Environmental Conservation for review and approval.

Sample ID	Sample Type and Location	March 19 and 20, 2025 TCE Conc. ( $\mu\text{g}/\text{m}^3$ )	Previous Concentration Range During System Operation ( $\mu\text{g}/\text{m}^3$ )	Table	Figure	Notes
IA-B9-CS	Building 9 Crawl Space Air	<0.16	0.11 to 75	5	7	A Building 9 Office Area crawl space ventilation system operated November 2004 to June 2010 and February 2017 to December 2022. A sub-membrane depressurization system was installed in the Building 9 crawl space in December 2022, replacing the crawl space ventilation system.
IA-B10-01	Building 10 Indoor Air	0.22	<0.054 to 27	6	8	The Building 10 SSD system was installed in September 2010. Additional Building 10/10A SSD extraction points were installed in May and October 2018. The ten Building 10/10A SSD extraction points are connected to the Building 9/10/11 SSD system.
IA B10A-01	Building 10A Indoor Air	0.24	0.32 to 18	6	8	
IA-B11-01	Building 11 Indoor Air	0.25	0.21 to 59	7	9	The Building 11 SSD system was installed in November 2005. Additional Building 11/11A SSD extraction points were installed in 2007, 2010, and 2018. The eleven Building 11/11A SSD extraction points are connected to the Building 9/10/11 SSD system.
IA-B11-02	Building 11A Indoor Air	0.28	0.20 to 81	7	9	
OA-B11-01	Ambient Air Near Building 11	<0.2	<0.054 to 3.4	8	NA	NA
IA-B13-01	Building 13 Indoor Air	0.51	0.16 to 41 <sup>a</sup>	7	NA	NA
IA-B13A-01	Building 13A Indoor Air	0.073	0.24 to 19 <sup>a</sup>	7	NA	NA

**NOTES:**

NA = Not applicable

<sup>a</sup> Buildings 13 and 13A do not contain SSD systems, so the entire historical range of indoor air concentrations is shown for these areas.

## Summary and Conclusions

First quarter 2026 indoor air and crawl space samples were collected on March 19 and 20, 2026, to monitor the effectiveness of the VI mitigation systems installed at the facility. The indoor air TCE concentration range for the March 2026 sampling event ( $0.073 \mu\text{g}/\text{m}^3$  to  $0.84 \mu\text{g}/\text{m}^3$ ) was similar to the concentration range from the December 2025 sampling event ( $<0.16 \mu\text{g}/\text{m}^3$  to  $0.46 \mu\text{g}/\text{m}^3$ ). All indoor air TCE concentrations from the March 2026 quarterly air sampling event were less than NYSDOH's AGV of  $2 \mu\text{g}/\text{m}^3$ .

The indoor air TCE concentration from the Building 1 sample (IA-B1-01) was  $0.84 \mu\text{g}/\text{m}^3$ , remained below the concentration measured in September 2025 ( $2.6 \mu\text{g}/\text{m}^3$ ). To address potential VI pathways, GTEOSI plans to seal and repair identified portions of the Building 1 slab. These activities, detailed in the December 2025 Air Sampling Report (March 24, 2026) were approved by the New York State Department of Environmental Conservation on April 21, 2026. Following sealing activities, GTEOSI will assess the performance of the existing Building 1 SSD system to determine if modifications are appropriate. The assessment may involve measuring sub-slab differential pressure at existing and new vacuum monitoring points or the collecting sub-slab vapor samples. Results and recommendations will be presented in a subsequent quarterly air sampling report.

# Attachment B

Figures

CITY:SYRACUSE-NEW\_YORK-ENVCAD\_DB:LD:PIC:PM:CD:DAVERN\_TM:(Opt):LYR:(Opt):ON="OFF"-REF"  
 C:\Users\gsheinberger\ArcGIS\ArcCatalog\Operations\PHILIPS\_DISPLAY\_FAC-SENECA FALLS New York\Project\_Files\2022\01-In Progress\01-DWG\GEN-FIG01-VICMAP.dwg LAYOUT:1\_SAVED:6/3/2022 11:09 AM ACADVER:24.1S (LMS TECH) PAGESETUP: ---  
 PLOTSTYLETABLE:PLT\FULL.ctb PLOTTED:6/3/2022 11:23 AM BY:STEINBERGER, GEORGE  
 XREFS: IMAGES: PROJECTNAME: ---  
 GEN-X-VICMAP.tif

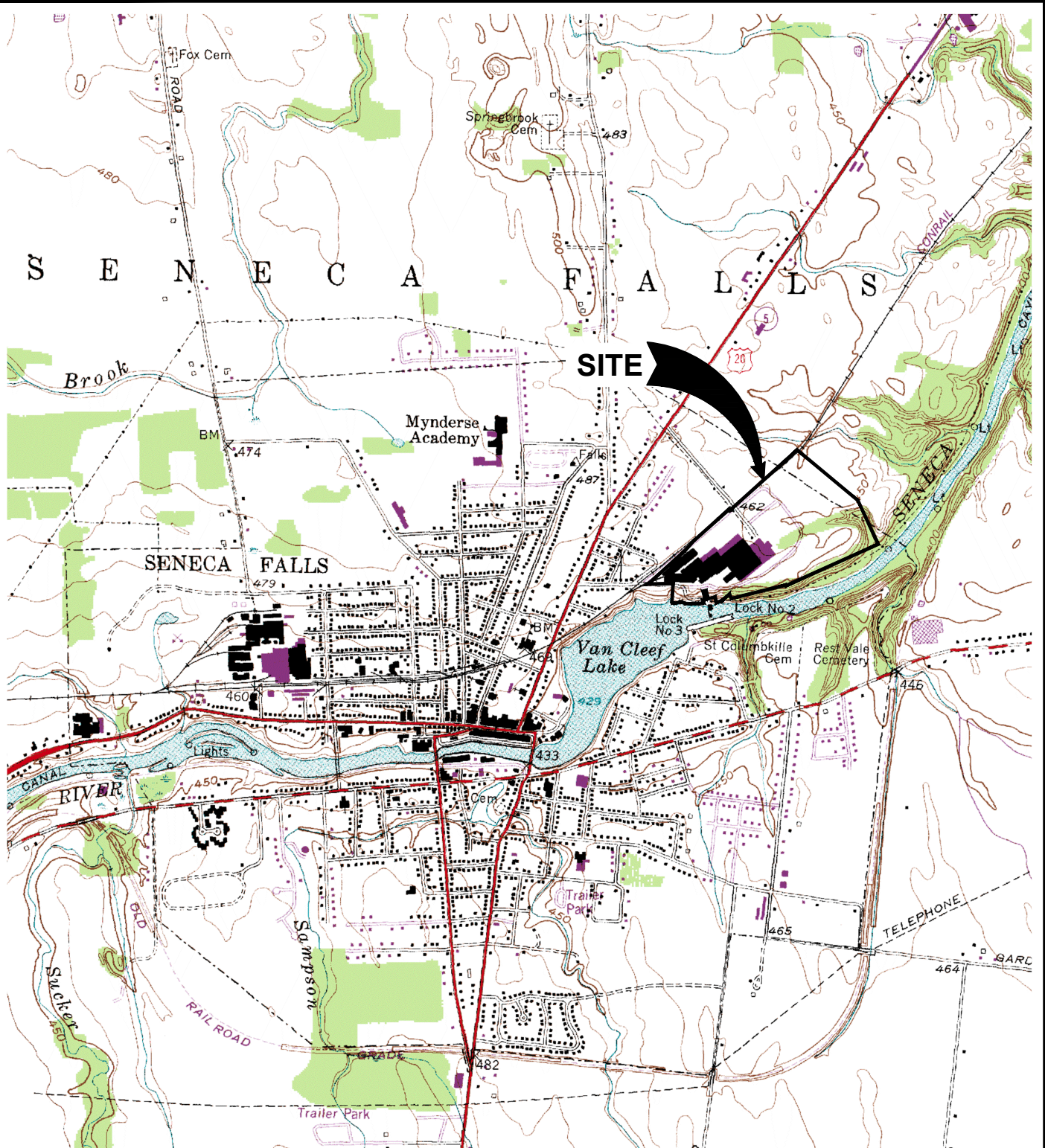

REFERENCE: BASE MAP USGS 7.5 MINUTE QUADRANGLE,  
 SENECA FALLS, NY., 1953, PHOTOREVISED 1978

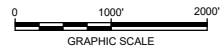

FORMER PHILIPS DISPLAY COMPONENTS FACILITY SENECA FALLS, NEW YORK	
<b>SITE LOCATION</b>	
	FIGURE <b>1</b>

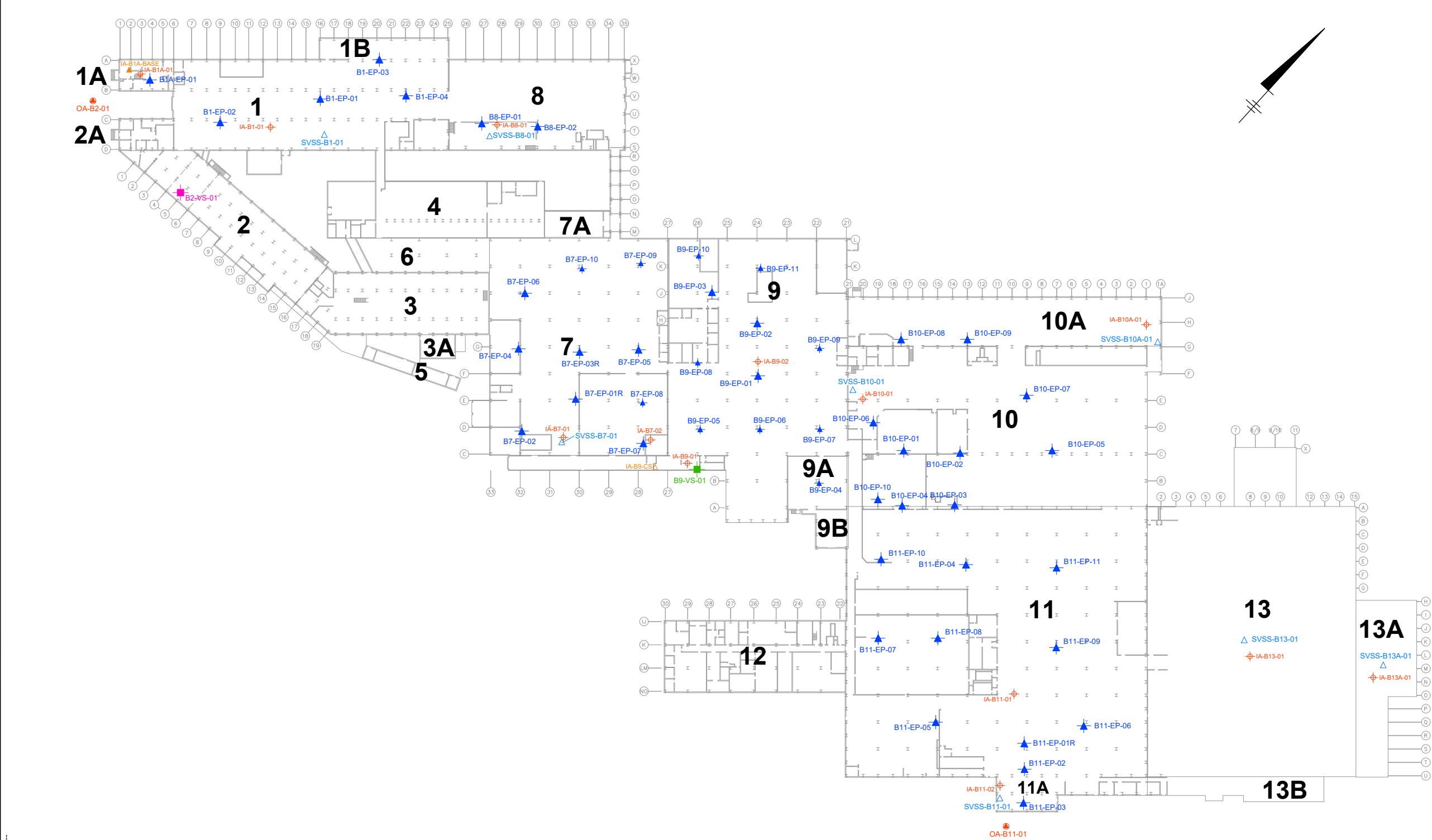

- LEGEND:**
- SSD EXTRACTION POINT
  - VENTILATION SYSTEM
  - 1A** BUILDING ID
  - SUB-SLAB SOIL GAS SAMPLING LOCATION
  - OUTDOOR AIR SAMPLING LOCATION
  - INDOOR AIR SAMPLING LOCATION
  - BASEMENT AIR SAMPLING LOCATION
  - CRAWLSPACE AIR SAMPLING LOCATION
  - SUB-MEMBRANE DEPRESSURIZATION SYSTEM

- NOTES:**
1. ALL LOCATIONS ARE APPROXIMATE.
  2. \* - SUPPLEMENTAL INDOOR AIR SAMPLE LOCATION.

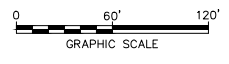

FORMER PHILIPS DISPLAY COMPONENTS FACILITY SENECA FALLS, NEW YORK	
<b>SAMPLING LOCATIONS</b>	
	FIGURE <b>2</b>

### Figure 3: Building 1 Area TCE Concentrations

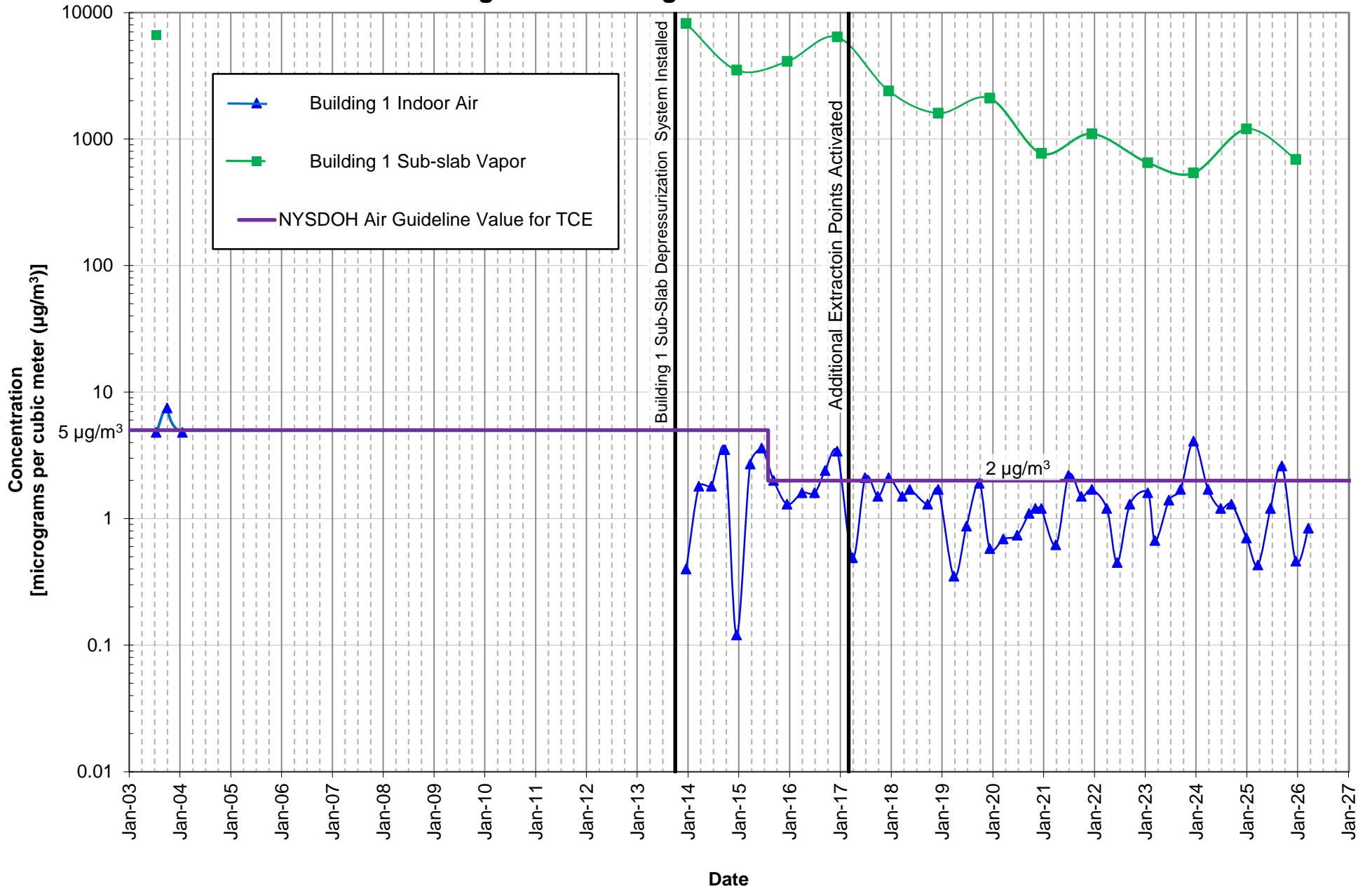

### Figure 4: Building 1A Area TCE Concentrations

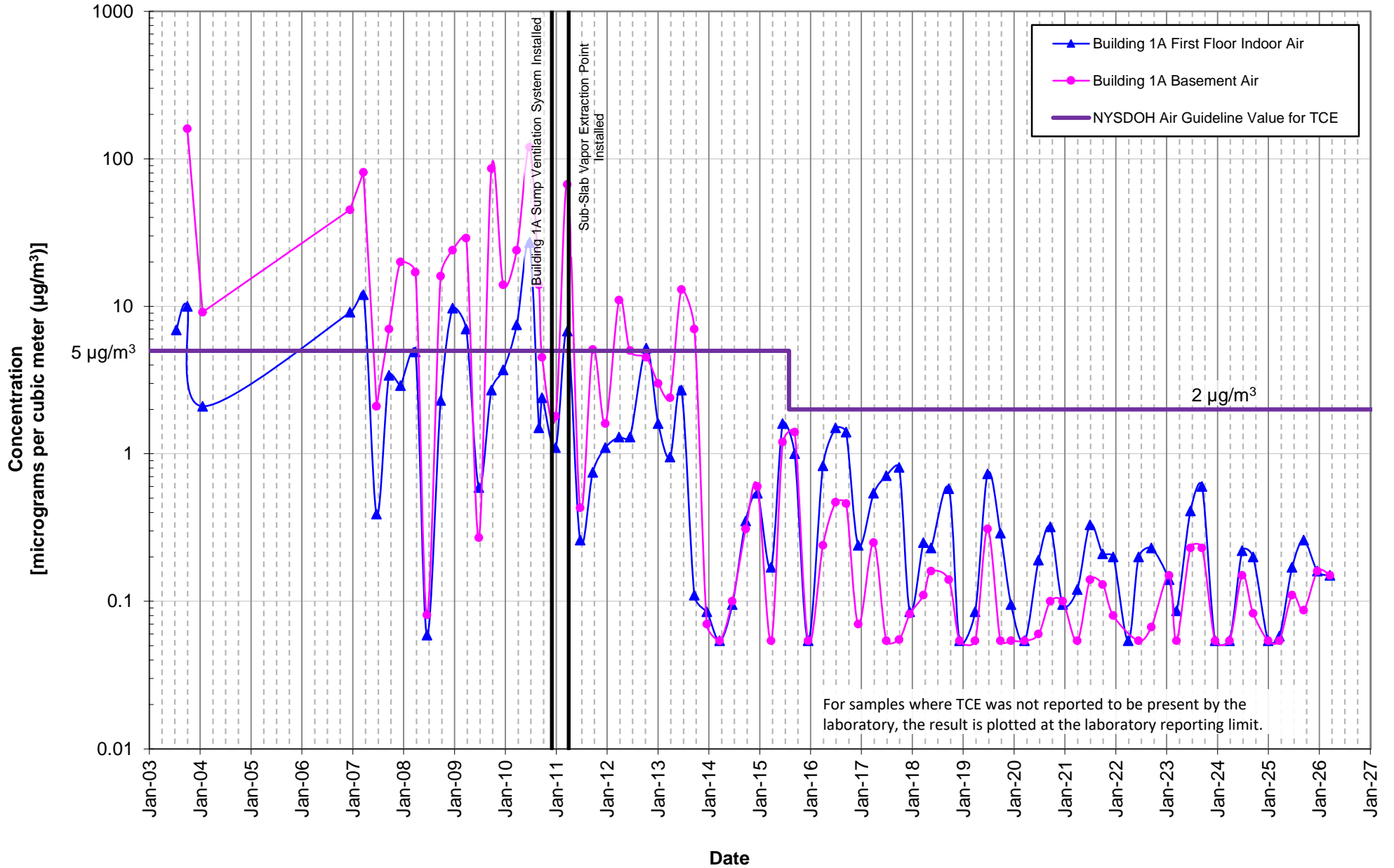

### Figure 5: Building 7 Area TCE Concentrations

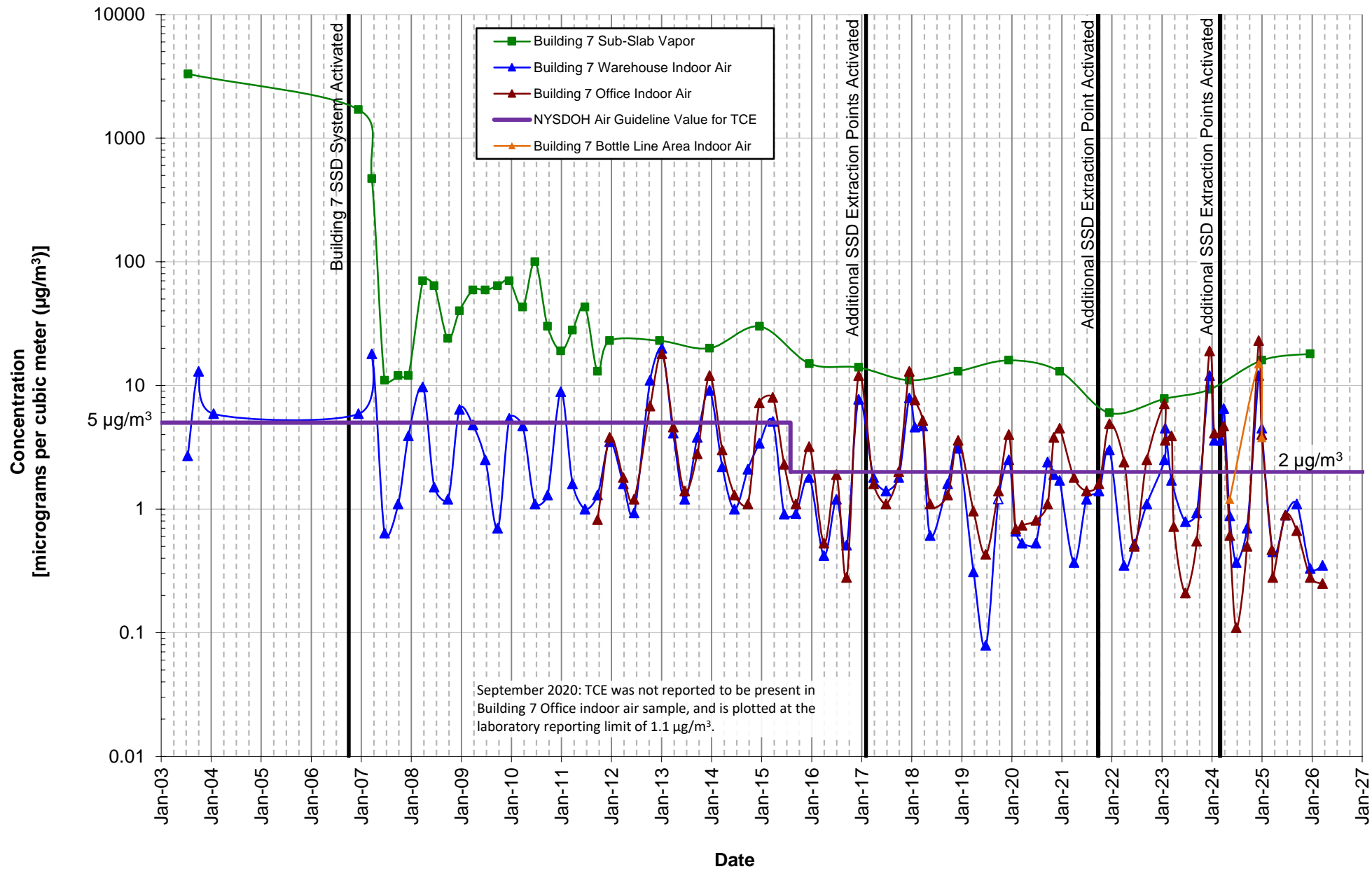

**Figure 6: Building 8 Area TCE Concentrations**

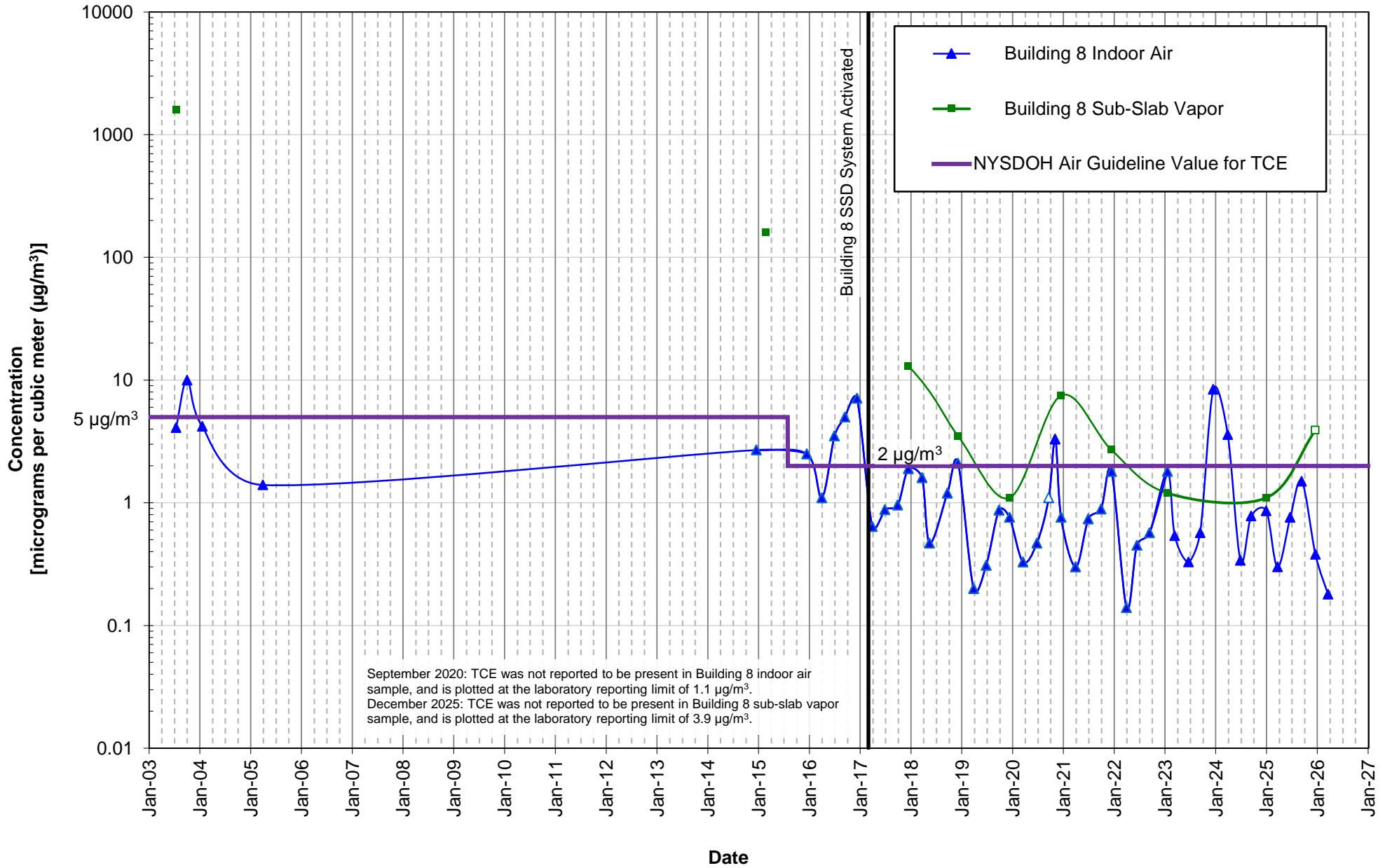

### Figure 7: Building 9 Area TCE Concentrations

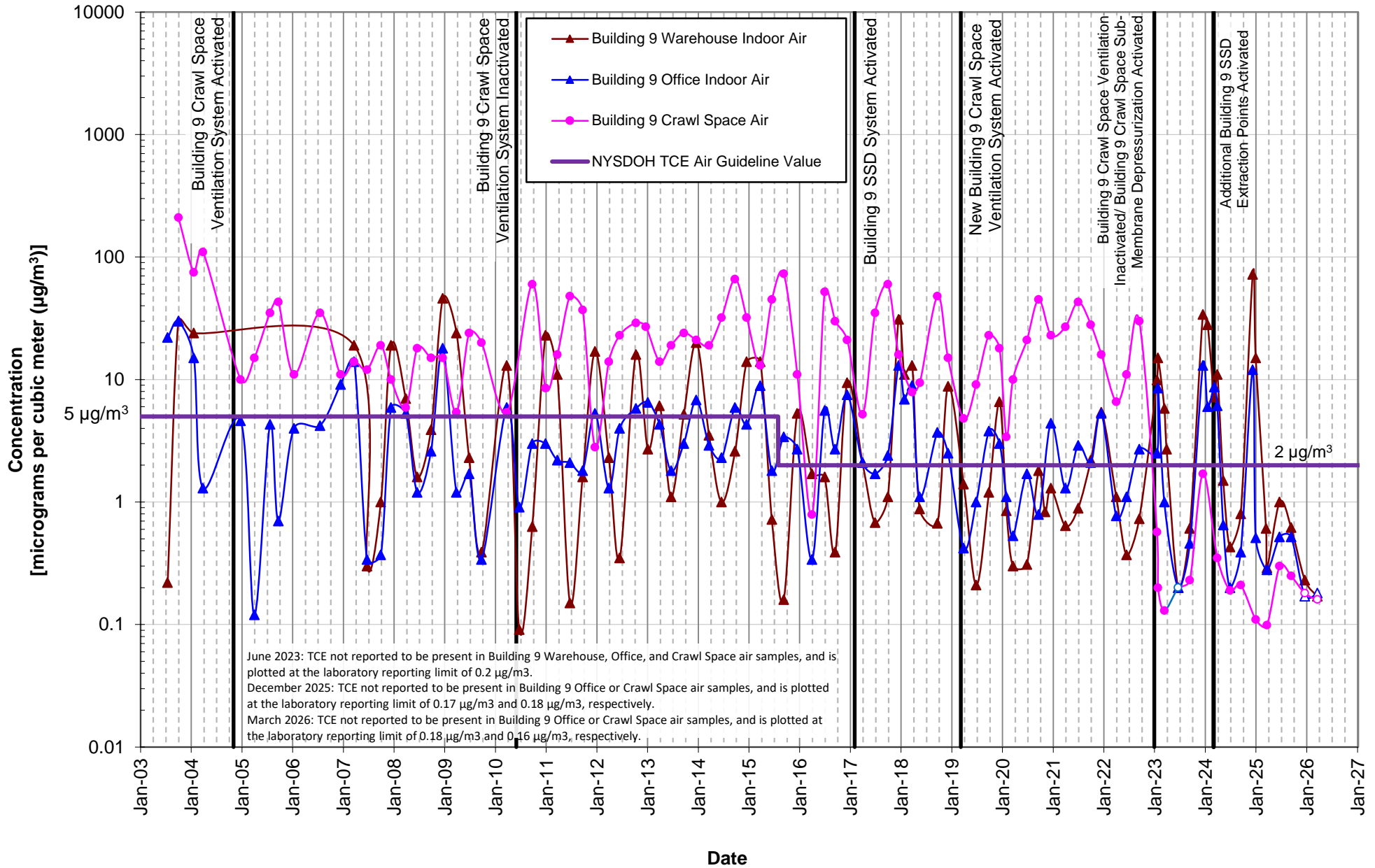

**Figure 8: Building 10 Area TCE Concentrations**

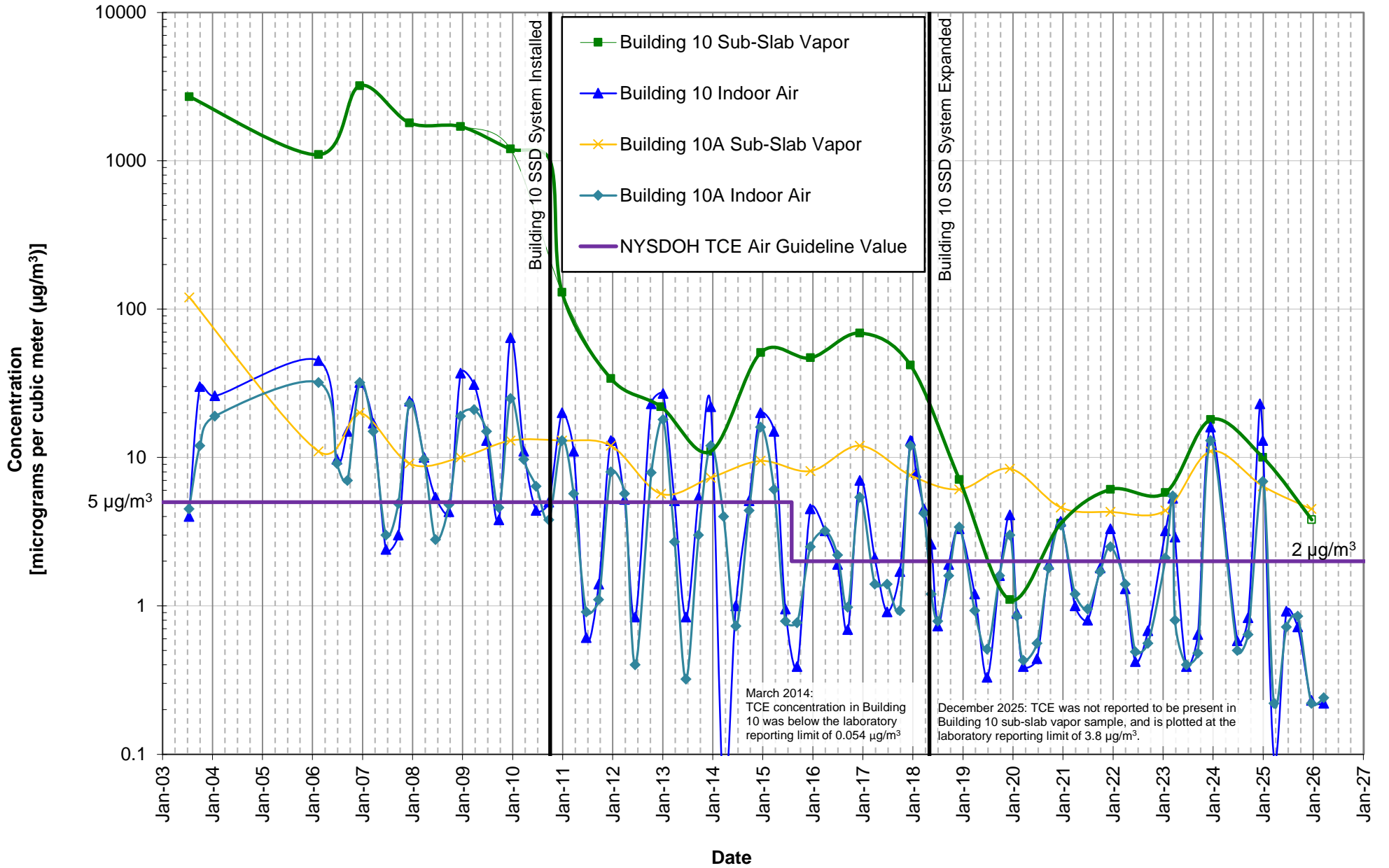

### Figure 9: Building 11 Area TCE Concentrations

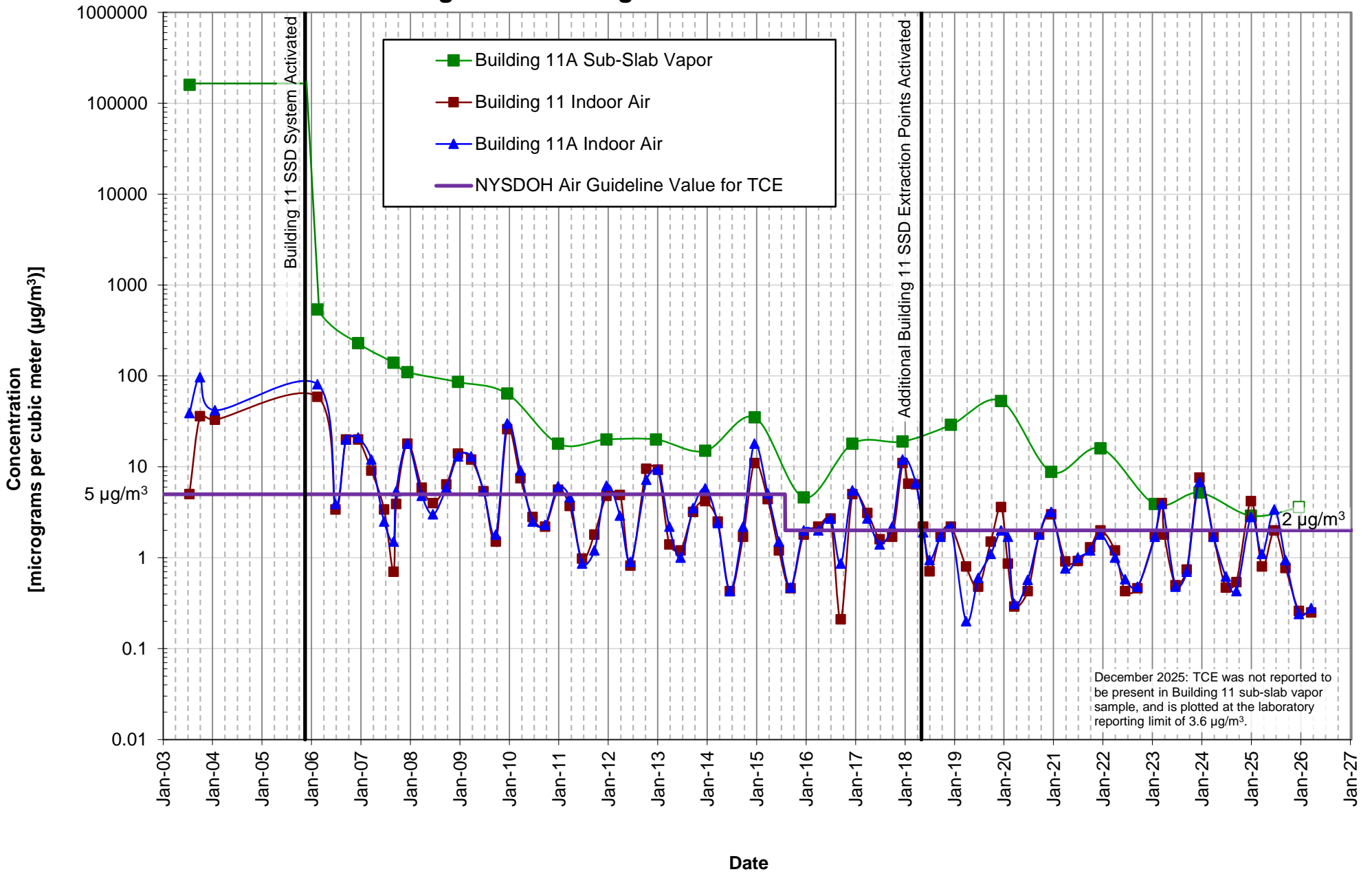

# Attachment C

## Tables

**Table 1**  
**Building 1 Analytical Data Summary**  
**Former Philips Display Components Facility - Seneca Falls, New York**

Sample ID	IA-B1-01															
Description	BUILDING 1 INDOOR AIR															
Volatile Organic Compound	1,1,1-Trichloroethane	1,1,1,2-Tetrachloroethane	1,1,2-Trichloroethane	1,1-Dichloroethane	1,1-Dichloroethane	1,2-Dichloroethane	Benzene	cis-1,2-Dichloroethane	Ethylbenzene	m,p-Xylene	o-Xylene	Tetrachloroethane	Toluene	trans-1,2-Dichloroethane	Trichloroethane	Vinyl Chloride
7/15/2003	0.57	0.14 U	0.1 U	0.08 U	0.045	1.1	1.3	0.38	1.9	6.2	2	12	17	0.056 U	4.8	0.02 U
10/2/2003	0.71	0.069 U	0.055 U	0.073	0.15	0.49	1.6	1.3	1.1	2.7	0.87	5.6	5.3	0.04 U	7.5	0.026 U
1/20/2004	0.32	0.14 U	0.11 U	0.081 U	0.079 U	0.28	1.4	1	1.1	3.6	1.1	9.5	3.8	0.079 U	4.8	0.051 U
12/18/2013	0.091 U	0.11 U	0.091 U	0.068 U	0.066 U	0.14 U	0.90	0.066 U	0.20	0.50	0.23	0.11 U	4.1	0.066 U	0.40	0.085 U
3/20/2014	0.13 NJ	0.14 U	0.11 U	0.081 U	0.079 U	0.28	1.4	1	1.1	3.6	1.1	9.5	3.8	0.079 U	4.8	0.051 U
9/23/2014	0.35	0.069 U	0.055 U	0.04 U	0.074	0.13	0.42	0.4	0.5	1.9	0.57	1.2	2.9	0.04 U	3.5	0.051 U
12/16/2014	0.086	0.069 U	0.055 U	0.04 U	0.04 U	0.081 U	0.034	0.048 NJ	0.043 U	0.087 U	0.043 U	0.068 U	0.038 U	0.04 U	0.12	0.051 U
3/24/2015	0.16	0.069 U	0.055 U	0.04 U	0.04 U	0.16	0.99	0.21	0.42	1.4	0.50	1.1	2.6	0.04 U	2.7	0.051 U
6/15/2015	0.18	0.069 U	0.055 U	0.04 U	0.04 U	0.84	0.44	0.38	2.1	8.3	2.3	1	2.2	0.04 U	3.6	0.051 U
9/9/2015	0.31	0.069 U	0.055 U	0.04 U	0.04 U	0.93	0.28	0.04 U	0.37	1.2	0.48	0.94	1.3	0.04 U	2.0	0.051 U
12/15/2015	0.061 J+	0.069 U	0.055 U	0.04 U	0.04 U	0.12 J+	0.42	0.072 U	0.27	0.93	0.20	0.11	1.1	0.04 U	1.3	0.051 U
3/31/2016	0.13	0.069 U	0.055 U	0.04 U	0.04 U	0.18	0.35	0.04 U	0.17	0.47	0.17	0.31	0.76	0.04 U	1.6	0.051 U
6/30/2016	0.19	0.069 U	0.055 U	0.04 U	0.04 U	0.26	0.15	0.074	0.27	0.92	0.32	1.2	2.1	0.04 U	1.6	0.051 U
9/13/2016	0.74	0.069 U	0.055 U	0.04 U	0.058	0.97	0.48	0.12	0.75	2.5	0.93	4.3	1.8	0.04 U	2.4	0.051 U
12/9/2016	0.20 J+	0.069 U	0.055 U	0.040 U	0.04 U	0.081 U	0.40	0.20	0.15	0.45	0.14	1.4	0.68	0.04 U	3.4	0.051 U
3/23/2017	0.079	0.069 U	0.055 U	0.040 U	0.04 U	0.086	0.32	0.20 U	0.21	0.85	0.26	0.60	0.32	0.04 U	0.46	0.051 U
6/28/2017	0.33	0.069 U	0.055 U	0.04 U	0.04 U	0.63	0.35	0.25	0.54	1.8	0.56	0.59	2.6	0.04 U	2.1	0.051 U
9/28/2017	0.16	0.069 U	0.055 U	0.04 U	0.04 U	0.35	0.46	0.16	0.29	0.65	0.21	2.1	1.2	0.04 U	1.5	0.051
12/14/2017	0.20	0.069 U	0.055 U	0.04 U	0.04 U	0.18	0.46	0.39	0.11	0.35	0.13	2.1	0.56	0.04 U	2.1	0.051
3/22/2018	0.24	0.069 U	0.055 U	0.04 U	0.04 U	0.24	0.45	0.26	0.18	0.21	0.068	0.63	1.1	0.04 U	1.5	0.051 U
5/14/2018	0.16	0.069 U	0.055 U	0.04 U	0.04 U	0.14	0.51	0.047	0.35	1.1	0.35	0.28	1.2	0.04 U	1.7	0.051 U
9/20/2018	0.19	0.069 U	0.055 U	0.04 U	0.04 U	0.17	0.33	0.10	0.33	1.1	0.39	1.8	1.3	0.04 U	1.3	0.051 U
12/6/2018	0.20	0.069 U	0.055 U	0.04 U	0.04 U	0.089	0.50	0.10	0.19	0.59	0.20	0.43	0.88	0.073	1.7	0.051 U
3/28/2019	0.081	0.069 U	0.055 U	0.04 U	0.04 U	0.081 U	0.40	0.04 U	0.043 U	0.087 U	0.043 U	0.12	0.26	0.04 U	0.35	0.051 U
6/26/2019	0.24	0.069 U	0.055 U	0.04 U	0.04 U	0.081 U	0.29	0.12	0.29	0.89	0.27	0.26	2.2	0.04 U	0.87	0.051 U
9/26/2019	0.32	0.069 U	0.055 U	0.04 U	0.04 U	0.081 U	0.28	0.18	0.47	1.6	0.52	1.0	1.3	0.04 U	1.9	0.051 U
12/11/2019	0.14	0.069 U	0.055 U	0.040 U	0.040 U	0.081 U	0.36	0.11	0.14	0.47	0.18	0.63	0.63	0.040 U	0.58	0.051 U
3/17/2020	0.13	0.069 U	0.055 U	0.040 U	0.040 U	0.081 U	0.27	0.064	0.091	0.31	0.11	0.21	0.43	0.040 U	0.69	0.051 U
6/25/2020	0.18	0.069 U	0.055 U	0.040 U	0.040 U	0.081 U	0.11	0.056	0.21	0.77	0.26	0.78	0.58	0.040 U	0.74	0.051 U
9/17/2020	1.1 U	1.4 U	1.1 U	0.81 U	0.79 U	0.81 U	0.64 U	0.79 U	0.87 U	2.2 U	0.87 U	35	1.3	0.79 U	1.1	0.51 U
11/3/2020	0.12	0.069 U	0.055 U	0.040 U	0.040 U	0.081 U	0.28	0.35	0.11	0.33	0.12	0.46	0.36	0.040 U	1.2	0.051 U
12/16/2020	0.17	0.069 U	0.055 U	0.040 U	0.040 U	0.081 U	0.39	0.53	0.19	0.55	0.16	5.6	0.45	0.040 U	1.2	0.051 U
3/30/2021	0.087	0.069 U	0.055 U	0.040 U	0.040 U	0.081 U	0.36	0.04 U	0.16	0.53	0.17	0.25	0.42	0.040 U	0.62	0.051 U
6/30/2021	0.34	0.069 U	0.055 U	0.040 U	0.040 U	0.12	0.26	0.12	0.65	2.1	0.72	0.57	1.4	0.040 U	2.2	0.051 U
9/29/2021	0.22	0.069 U	0.055 U	0.04 U	0.04 U	0.081 U	0.19	0.49	0.21	0.71	0.24	0.27	0.51	0.04 U	1.5	0.051 U
12/14/2021	0.16	0.069 U	0.055 U	0.040 U	0.040 U	0.081 U	0.35	0.39	0.17	0.56	0.19	0.73	0.53	0.040 U	1.7	0.051 U
03/31/2022	0.065	0.069 U	0.055 U	0.040 U	0.040 U	0.081 U	0.27	0.11	0.30	1.3	0.52	0.068 U	0.68	0.040 U	1.2	0.051 U
06/14/2022	0.11	0.069 U	0.055 U	0.04 U	0.04 U	0.081 U	0.14	0.093	0.25	0.84	0.28	0.22	0.63	0.04 U	0.45	0.051 U
09/13/2022	0.48	0.069 U	0.055 U	0.040 U	0.040 U	0.081 U	0.28	0.53	0.70	2.2	0.81	2.6	1.3	0.040 U	1.3	0.051 U
01/19/2023	0.13	0.069 U	0.055 U	0.040 U	0.040 U	0.081 U	0.33	0.15	0.28	0.72	0.19	2.4	0.86	0.040 U	1.6	0.051 U
03/13/2023	0.095	0.069 U	0.055 U	0.040 U	0.040 U	0.081 U	0.57	0.064	0.19	0.59	0.20	0.83	0.54	0.040 U	0.67	0.051 U
06/21/2023	1.1 U	1.4 U	1.1 U	0.81 U	0.20 U	0.81 U	0.64 U	0.20 U	0.87 U	2.2 U	0.87 U	1.7	0.94	0.79 U	1.4	0.20 U
09/12/2023	0.32	0.069 U	0.055 U	0.040 U	0.040 U	0.081 U	0.26	0.15	0.17	0.51	0.25	1.4	2.2	0.040 U	1.7	0.051 U
12/15/2023	0.15	0.069 U	0.055 U	0.040 U	0.040 U	0.081 U	0.51	0.35	0.16	0.45	0.18	0.73	1	0.37	1.1	0.051 U
03/28/2024	0.12	0.069 U	0.055 U	0.040 U	0.040 U	0.081 U	0.33	0.040 U	0.10	0.23	0.058	0.25	0.37	0.040 U	1.7	0.051 U
06/27/2024	0.18	0.069 U	0.055 U	0.040 U	0.040 U	0.081 U	0.17	0.70	0.30	1.1	0.71	0.50	0.61	0.040 U	1.2	0.051 U
09/13/2024	0.22	0.069 U	0.055 U	0.040 U	0.040 U	0.081 U	0.18	0.15	0.14	0.51	0.19	0.94	0.40	0.040 U	1.3	0.051 U
12/30/2024	0.055 U	0.069 U	0.055 U	0.040 U	0.040 U	0.081 U	0.24	0.040 U	0.043 U	0.10	0.045	0.096	0.21	0.040 U	0.70	0.051 U
03/21/2025	0.055 U	0.069 U	0.055 U	0.04 U	0.04 U	0.081 U	0.26	0.04 U	0.13	0.43	0.13	0.27	0.18	0.04 U	0.43	0.051 U
06/20/2025	0.19	0.069 U	0.055 U	0.040 U	0.040 U	0.081 U	0.44	0.061	0.28	0.94	0.36	0.23	0.96	0.040 U	1.2	0.051 U
09/11/2025	0.43	0.069 U	0.055 U	0.040 U	0.040 U	0.081 U	0.54	0.24	1.0	1.5	0.51	10	1.4	0.040 U	2.6	0.051 U
12/19/2025	0.16 U	0.21 U	0.16 U	0.12 U	0.060 U	0.12 U	0.33	0.12 U	0.13 U	0.26 U	0.13 U	0.35	0.37	0.60 U	0.46	0.039 U
3/19/2026	0.20 U	0.26 U	0.20 U	0.15 U	0.074 U	0.15 U	0.41	0.15 U	0.16 U	0.33 U	0.16 U	0.34	1.3	0.74 U	0.84	0.048 U

Sample ID	SVSS-B1-01															
Description	BUILDING 1 SUB-SLAB VAPOR															
Volatile Organic Compound	1,1,1-Trichloroethane	1,1,1,2-Tetrachloroethane	1,1,2-Trichloroethane	1,1-Dichloroethane	1,1-Dichloroethane	1,2-Dichloroethane	Benzene	cis-1,2-Dichloroethane	Ethylbenzene	m,p-Xylene	o-Xylene	Tetrachloroethane	Toluene	trans-1,2-Dichloroethane	Trichloroethane	Vinyl Chloride
7/17/2003	39 U	49 U	39 U	29 U	28 U	29 U	23 U	47	31 U	31 U	32 U	110	27 U	28 U	6600	18 U
12/18/2013	73 U	92 U	73 U	54 U	53 U	54 U	43 U	140	58 U	150 U	58 U	91 U	50 U	53 U	8200	34 U
12/16/2014-FD	17 U	22 U	17 U	13 U	13 U	13 U	10 U	51	14 U	35 U	14 U	23	12 U	13 U	2600	8.1 U
12/16/2014	24 U	30 U	24 U	18 U	17 U	18 U	14 U	70	19 U	47 U	19 U	31	16 U	17 U	3500	11 U
12/16/2015 (FD)	40 U	51 U	40 U	30 U	29 U	30 U	24 U	87	32 U	80 U	32 U	50 U	28 U	29 U	4100	19 U
12/16/2015	8 U	10 U	8 U	6 U	6 U	6 U	5 U	19 U	6 U	15 U	6 U	11 U	7 U	7 U	1100	3.5 U
12/9/2016	40 U	50 U	40 U	29 U	29 U	29 U	23 U	120	32 U	79 U	32 U	49 U	27 U	29 U	6400	19 U
12/14/2017	23 U	29 U	23 U	17 U	17 U	17 U	14 U	67	18 U	46 U	18 U	29 U	16 U	17 U	2400	11 U
12/6/2018	14 U	17 U	14 U	10 U	9.9 U	10 U	8 U	52	11 U	27 U	11 U	31	9.4 U	9.9 U	1600	6.4 U
12/11/2019	3.3 U	4.1 U	3.3 U	2.4 U	2.4 U	2.4 U	1.9 U	65	2.6 U	6.5 U	2.6 U	18	2.3 U	2.4 U	2100 D	1.5 U
12/16/2020	6.6 U	8.3 U	6.6 U	4.9 U	4.8 U	4.9 U+	3.9 U	31	5.3 U	13 U	5.3 U	8.7	4.6 U	4.8 U	770	3.1 U
12/14/2021	6.5 U	8.2 U	6.5 U	4.8 U	4.7 U	4.8 U	3.5 U	17	4.8 U	11 U	4.8 U	8.0 U	4.9 U	5.0 U	630	2.5 U
01/19/2023	1.1 U	1.4 U	1.1 U	0.81 U	0.79 U	0.81 U	0.64 U	25	0.87 U	2.4	0.87 U	7.0	0.75 U	0.79 U	650 D	0.51 U
12/15/2023	3.3 U	4.1 U	3.3 U	2.4 U	2.4 U	2.4 U	1.9 U	33	2.6 U	6.5 U	2.6 U	4.1 U	2.3 U	2.4 U	540	1.5 U
12/30/2024	1.1 U	1.4 U	1.1 U	0.81 U	0.79 U	0.81 U	0.64 U	42	0.87 U	2.2 U	0.87 U	6.3	0.75 U	1.1	1200	0.51 U
12/19/2025	3.8 U	4.7 U	3.8 U	2.8 U	2.7 U	2.8 U	2.2 U	19	3.0 U	6.0 U	3.0 U	4.9				

**Table 2**  
**Building 1A Basement and First Floor Indoor Air Sample Analytical Data Summary**  
**Former Philips Display Components Facility - Seneca Falls, New York**

Sample ID	Description	IA-B1A-01																
		BUILDING 1A FIRST FLOOR																
Volatile Organic Compound	1,1,1-Trichloroethane	1,1,1,2,2-Tetrachloroethane	1,1,2-Trichloroethane	1,1-Dichloroethane	1,1-Dichloroethane	1,2-Dichloroethane	Benzene	cis-1,2-Dichloroethane	Ethylbenzene	m,p-Xylene	o-Xylene	Tetrachloroethane	Toluene	trans-1,2-Dichloroethane	Trichloroethane	Vinyl Chloride		
7/15/2003		0.63	0.14 U	0.27 U	0.08 U	0.04 U	0.95	1.8	0.89	3.4	12	3.5	25	52	0.056 U	6.9	0.02 U	
10/2/2003		0.35 J	0.34 U	0.27 U	0.2 U	0.2 U	0.2 U	1.3	1.5	0.91	2.6	0.74	1.9	11	0.2 U	10	0.13 U	
1/20/2004		0.19	0.14 U	0.11 U	0.081 U	0.079 U	0.14	0.89	0.59	0.61	1.7	0.56	8.1	2.8	0.079 U	2.1	0.051 U	
12/12/2006		0.21	0.21 U	0.16 U	0.12 U	0.12 U	0.24 U	3.5	0.71	2	6.1	1.4	3.6	8.7	0.12 U	9.1	0.15 U	
3/20/2007		0.26	0.27 U	0.22 U	0.16 U	0.16 U	0.32 U	2.3	0.75	0.78	2.6	0.61	0.88	3.4	0.16 U	12	0.2 U	
6/21/2007		0.06	0.069 U	0.055 U	0.04 U	0.04 U	0.081 U	0.24	0.04 U	0.21	0.74	0.18	0.095	1.5	0.04 U	0.39	0.051 U	
9/19/2007		1	0.69 U	0.55 U	0.4 U	0.4 U	0.87	1.2	0.67	3.8	12	2.1	2.4	17	0.4 U	3.4	1.6	
12/11/2007		0.03	0.1 U	0.082 U	0.061 U	0.059 U	0.12 U	1.4	0.31	1.7	0.4	0.61	1.6	2.9	0.059 U	4.9	0.077 U	
3/26/2008		0.098	0.1 U	0.082 U	0.061 U	0.059 U	0.12 U	1.4	0.28	0.74	2.6	0.69	0.75	1.9	0.059 U	4.9	0.077 U	
6/17/2008		0.055 U	0.069 U	0.055 U	0.04 U	0.04 U	0.081 U	0.14	0.04 U	0.65	2.6	0.74	0.068 U	2.1	0.04 U	0.059	0.051 U	
9/24/2008		0.22 U	0.27 U	0.22 U	0.16 U	0.16 U	0.32 U	0.89	0.48	1	3.2	0.96	0.88	11	0.16 U	2.3	0.2 U	
12/18/2008		0.16 U	0.21 U	0.16 U	0.12 U	0.12 U	0.24 U	4.8	0.59	0.78	2.9	1	0.56	6.8	0.12 U	9.7	0.15 U	
3/26/2009		0.18 U	0.23 U	0.18 U	0.13 U	0.13 U	0.27 U	3.8	1	1.1	3.7	1.2	0.46	8.7	0.13 U	7	0.17 U	
6/25/2009		0.18 U	0.23 U	0.18 U	0.13 U	0.13 U	0.27 U	1.7	0.27	1.1	3.8	1.1	0.22 U	7.2	0.13 U	0.59	0.17 U	
9/23/2009		0.82 U	1 U	0.82 U	0.61 U	0.59 U	1.2 U	2.4	0.59 U	6.1	17	3.9	1 U	37	0.59 U	2.7	0.77 U	
12/17/2009		0.14 U	0.14 U	0.08 U	0.08 U	0.08 U	0.16 U	1.3	0.62	0.62	3	0.83	0.6	4.9	0.079 U	4.9	0.14 U	
6/22/2010		0.44 U	0.56 U	0.44 U	0.33 U	0.32 U	0.65 U	1.9	2.7	2	6.5	1.8	0.75	9	0.32 U	27	0.41 U	
8/30/2010		0.069 NJ	0.069 UJ	0.055 U	0.04 U	0.04 U	0.081 U	0.7	0.094	0.67	2	0.67	0.13	3.4	0.04 U	1.5	0.051 U	
9/22/2010		0.33 U	0.41 U	0.33 U	0.24 U	0.24 U	0.49 U	1.6	0.24 U	2.4	11	2.9	0.43	16	0.24 U	2.4	0.31 U	
12/28/2010		0.055 U	0.069 U	0.055 U	0.04 U	0.04 U	0.081 U	1.8	0.071	0.17	0.55	0.19	0.1	1.6	0.04 U	1.1	0.051 U	
3/23/2011		0.11 U	0.14 U	0.11 U	0.081 U	0.079 U	0.16 U	2	0.59	0.45	1.3	0.46	0.58	2.5	0.079 U	6.8	0.1 U	
6/22/2011		0.055 U	0.069 U	0.055 U	0.04 U	0.04 U	0.081 U	0.35	0.04 U	0.48	1.3	0.47	0.11	3.5	0.04 U	0.26	0.051 U	
9/21/2011		0.096 NJ	0.069 U	0.055 U	0.04 U	0.04 U	0.22	0.44	0.16	0.094	0.32	0.12	0.081	0.4	0.04 U	0.75	0.051 U	
12/20/2011		0.055 U	0.069 U	0.055 U	0.04 U	0.04 U	0.11	0.52	0.085	0.8	3.7	1.4	2.8	1.3	0.04 U	1.1	0.051 U	
3/28/2012		0.11 U	0.14 U	0.11 U	0.081 U	0.079 U	0.16 U	1.2	0.32	0.079 U	0.38	0.82	0.29	0.18	3.5	0.079 U	1.3	0.1 U
6/14/2012		0.068 U	0.086 U	0.068 U	0.051 U	0.05 U	0.14	0.31	0.29	0.54	1.8	0.62	0.16	3.8	0.05 U	1.3	0.064 U	
10/9/2012		0.28	0.21 U	0.16 U	0.12 U	0.12 U	0.33	0.83	0.55	0.74	2.4	0.74	1.1	4	0.12 U	5.2	0.15 U	
1/3/2013		0.055 U	0.069 U	0.055 U	0.04 U	0.04 U	0.09 NJ	0.96	0.12	0.18	0.51	0.17	0.28	2	0.04 U	1.6	0.051 U	
3/28/2013		0.055 U	0.069 UJ	0.055 U	0.04 U	0.16 U	0.081 U	0.93	0.08 U	0.12	0.29 J	0.1 NJ	0.071	1.1	0.04 U	0.95	0.051 U	
6/19/2013		0.067	0.068 U	0.055 U	0.04 U	0.04 U	0.081	0.15	0.17 NJ	0.28	0.98	0.39	0.26	3.1	0.04 U	2.7	0.051 U	
9/19/2013		0.055 U	0.069 U	0.055 U	0.04 U	0.04 U	0.081 U	0.032 U	0.14	0.043 U	0.087 U	0.043 U	0.068 U	0.038 U	0.04 U	0.11	0.051 U	
9/21/2013		0.055 U	0.069 U	0.055 U	0.04 U	0.04 U	0.081 U	0.2	0.62	0.65	0.24	0.068 U	0.1	0.04 U	0.072	0.051 U	0.051 U	
3/20/2014		0.055 U	0.069 U	0.055 U	0.04 U	0.04 U	0.081 U	0.62	0.04 U	0.09	0.23	0.093	0.068 U	0.85	0.04 U	0.054 U	0.051 U	
6/18/2014		0.055 U	0.069 U	0.055 U	0.04 U	0.04 U	0.081 U	0.23	0.04 U	0.25	0.88	0.29	0.083	1.8	0.04 U	0.095	0.051 U	
9/23/2014		0.055 U	0.069 U	0.055 U	0.04 U	0.04 U	0.079	0.31	0.1	0.37	1.3	0.44	0.093	2.8	0.04 U	0.35	0.051 U	
12/16/2014		0.084 U	0.069 U	0.055 U	0.04 U	0.04 U	0.094 J+	0.74	0.04 U	0.21	0.53	0.2	0.11	1.6	0.04 U	0.54	0.051 U	
3/24/2015		0.055 U	0.069 U	0.055 U	0.04 U	0.04 U	0.093	0.87	0.04 U	0.11	0.35	0.13	0.068 U	0.69	0.04 U	0.17	0.051 U	
6/15/2015		0.091 U	0.069 U	0.055 U	0.04 U	0.04 U	0.35	0.27	0.21	0.41	1.4	0.49	0.44	2.1	0.04 U	1.6	0.051 U	
9/9/2015		0.12	0.069 U	0.055 U	0.04 U	0.04 U	0.40	0.22	0.04 U	0.35	1.1	0.40	0.49	1.4	0.04 U	1.0	0.051 U	
12/15/2015		0.055 U	0.069 U	0.055 U	0.04 U	0.04 U	0.11 U	0.22	0.04 U	0.35	1.1	0.40	0.49	1.4	0.04 U	1.0	0.051 U	
3/31/2016		0.084	0.069 U	0.055 U	0.04 U	0.04 U	0.12	0.24	0.04 U	0.10	0.29	0.12	0.19	0.46	0.04 U	0.84	0.051 U	
6/30/2016		0.25	0.069 U	0.055 U	0.04 U	0.04 U	0.77	0.23	0.11 NJ	0.080	0.12	0.043 U	0.61	2.4	0.04 U	1.5	0.051 U	
9/13/2016		0.40	0.069 U	0.055 U	0.04 U	0.04 U	0.69	0.36	0.093	1.0	4.0	1.6	3.0	1.6	0.04 U	1.4	0.051 U	
12/9/2016		0.055 U	0.069 U	0.055 U	0.04 U	0.04 U	0.081 U	0.47	0.089	0.062	0.17	0.064	0.092	0.49	0.040 U	0.24	0.051 U	
3/29/2017		0.055	0.069 U	0.055 U	0.04 U	0.04 U	0.081 U	0.39	0.091	0.17	0.67	0.17	0.58	0.38	0.040 U	0.54	0.051 U	
6/28/2017		0.099	0.069 U	0.055 U	0.04 U	0.04 U	0.15	0.24	0.082	0.19	0.46	0.15	0.56	1.3	0.04 U	0.71	0.051 U	
9/28/2017		0.078	0.069 U	0.055 U	0.04 U	0.04 U	0.27	0.22	0.15	0.043 U	0.087 U	0.043 U	0.58	0.26	0.04 U	0.81	0.051 U	
12/14/2017		0.055 U	0.069 U	0.055 U	0.04 U	0.04 U	0.081 U	0.44	0.095	0.076	0.20	0.084	0.068 U	0.45	0.04 U	0.085	0.051 U	
3/22/2018		0.055 U	0.069 U	0.055 U	0.04 U	0.04 U	0.081 U	0.44	0.22	0.043 U	0.091	0.043 U	0.068 U	0.30	0.04 U	0.25	0.051 U	
5/14/2018		0.11	0.069 U	0.055 U	0.04 U	0.04 U	0.28	0.25	0.04 U	0.15	0.41	0.17	0.15	0.73	0.04 U	0.23	0.051 U	
9/20/2018		0.082	0.069 U	0.055 U	0.04 U	0.04 U	0.081 U	0.24	0.076	0.20	0.56	0.20	0.65	0.98	0.04 U	0.58	0.051 U	
12/6/2018		0.055 U	0.069 U	0.055 U	0.04 U	0.04 U	0.081 U	0.18	0.04 U	0.043 U	0.087 U	0.043 U	0.068 U	0.48	0.04 U	0.054 U	0.051 U	
3/28/2019		0.055 U	0.069 U	0.055 U	0.04 U	0.04 U	0.081 U	0.52	0.04 U	0.075	0.24	0.11	0.084	0.43	0.04 U	0.085	0.051 U	
6/26/2019		0.37	0.069 U	0.055 U	0.04 U	0.04 U	0.10	0.31	0.16	0.47	1.5	0.47	0.19	1.5	0.04 U	0.73	0.051 U	
9/26/2019		0.10	0.069 U	0.055 U	0.04 U	0.04 U	0.081 U	0.33	0.057	0.27	0.83	0.32	0.20	0.98	0.04 U	0.29	0.051 U	
12/11/2019		0.055 U	0.069 U	0.055 U	0.040 U	0.040 U	0.088	0.48	0.056	0.33	1.3	0.63	0.14	5.1 D	0.11	0.085	0.051 U	
3/17/2020		0.055 U	0.069 U	0.055 U	0.04 U	0.04 U	0.081 U	0.28	0.04 U	0.043 U	0.12	0.043 U	0.068 U	0.26	0.04 U	0.054 U	0.051 U	
6/25/2020		0.060	0.069 U	0.055 U	0.040 U	0.040 U	0.081 U	0.094	0.040 U	0.11	0.35	0.13	0.20	0.39	0.040 U	0.19	0.051 U	
9/17/2020		0.094	0.069 U	0.055 U	0.040 U	0.040 U	0.081 U	0.17	0.18	0.078	0.17	0.053	2.1	0.50	0.040 U	0.32	0.051 U	
12/16/2020		0.055 U	0.069 U	0.055 U	0.040 U	0.040 U	0.081 U	0.34	0.15	0.049	0.14	0.056	0.14	0.29	0.040 U	0.095	0.051 U	
3/30/2021		0.055 U	0.069 U	0.055 U	0.040 U	0.040 U	0.081 U	0.34	0.040 U	0.098	0.32	0.12	0.091	0.32	0.040 U	0.12	0.051 U	
6/30/2021		0.11	0.069 U	0.055 U	0.040 U	0.040 U	0.081 U	0.22	0.040 U	0.26	0.84	0.31	0.074	0.82	0.040 U	0.33	0.051 U	
9/29/2021		0.060	0.069 U	0.055 U	0.04 U	0.04 U	0.081 U	0.18	0.098	0.11	0.31	0.12	0.068 U	0.47	0.04 U	0.21	0.051 U	
12/14/2021		0.055 U	0.069 U	0.055 U	0.040 U	0.040 U	0.081 U	0.31	0.20	0.058	0.15	0.058	0.068 U	0.33	0.040 U	0.20	0.051 U	
03/31/2022		0.055 UJ	0.069 UJ	0.055 UJ	0.04 UJ	0.04 UJ	0.081 UJ	0.20	0.040 UJ	0.061	0.23 J	8 J	2.2 J	0.19 J	0.20	0.040 UJ	0.20 J	0.051 UJ
06/14/2022		0.055 UJ	0.069 UJ	0.055 UJ	0.04 UJ	0.04 UJ	0.081 UJ	0.23 J	0.04 UJ	0.061	0.23 J	8 J	2.2 J	0.19 J	0.20	0.040 UJ	0.20 J	0.051 UJ
09/13/2022		0.090	0.069 U	0.055 U	0.040 U	0.040 U	0.081 U	0.19	0.095	0.17	0.51	0.20	0.41	0.77	0.040 U	0.23	0.051 U	
01/19/2023																		

**Table 2**  
**Building 1A Basement and First Floor Indoor Air Sample Analytical Data Summary**  
**Former Philips Display Components Facility - Seneca Falls, New York**

Sample ID	Description	IA-B1A-BASE														
		BUILDING 1A BASEMENT														
Volatile Organic Compound	1,1,1-Trichloroethane	1,1,1,2,2-Tetrachloroethane	1,1,2-Trichloroethane	1,1-Dichloroethane	1,1-Dichloroethane	1,2-Dichloroethane	Benzene	cis-1,2-Dichloroethane	Ethylbenzene	m,p-Xylene	o-Xylene	Tetrachloroethane	Toluene	trans-1,2-Dichloroethane	Trichloroethane	Vinyl Chloride
	10/2/2003	0.6 J	0.69 U	0.55 U	0.4 U	0.4 U	0.4 U	0.77	5.2	0.43 U	1	0.43 U	1.8	3.1	0.4 U	160
1/20/2004	0.27 U	0.34 U	0.27 U	0.2 U	0.2 U	0.2 U	1.1	0.71	0.3	0.74	0.27	3.1	1.5	0.2 U	9.1	0.13 U
12/12/2006	0.55 U	0.69 U	0.55 U	0.4 U	0.4 U	0.81 U	2.7	2.8	1.7	5.2	1.3	3.8	6	0.4 U	45	0.51 U
3/20/2007	1.1 U	1.4 U	1.1 U	0.81 U	0.79 U	1.6 U	3.5	4.8	0.87 U	2.1	0.87 U	1.4 U	3.3	0.79 U	81	1 U
6/21/2007	0.11 U	0.14 U	0.11 U	0.081 U	0.079 U	0.16 U	0.35	0.14	1.4	3.7	0.83	0.24	4.5	0.079 U	2.1	0.1 U
9/19/2007	0.43	0.14 U	0.11 U	0.081 U	0.078 U	0.16 U	0.45	0.28	0.48	1.4	0.32	1.1	2.2	0.079 U	7	0.1 U
12/11/2007	0.22 U	0.27 U	0.22 U	0.16 U	0.16 U	0.32 U	1.1	1.5	0.48	1.4	0.37	1.3	1.9	0.16 U	20	0.2 U
3/28/2008	0.22 U	0.27 U	0.22 U	0.16 U	0.16 U	0.32 U	0.73	0.91	0.33	0.91	0.33	0.56	1	0.16 U	17	0.2 U
6/17/2008	0.055 U	0.069 U	0.055 U	0.04 U	0.04 U	0.081 U	0.14	0.04 U	0.091	0.33	0.1	0.068 U	1.8	0.04 U	0.081	0.051 U
9/24/2008	0.27 U	0.34 U	0.27 U	0.2 U	0.2 U	0.4 U	0.7	0.83	0.48	1.7	0.56	0.81	5.7	0.2 U	16	0.26 U
12/18/2008	0.35 U	0.45 U	0.35 U	0.26 U	0.26 U	0.53 U	2	1.5	0.56	2.1	0.78	0.52	4.5	0.26 U	24	0.33 U
3/26/2009	0.55 U	0.69 U	0.55 U	0.4 U	0.4 U	0.81 U	1.7	1.9	0.56	2.2	1.1	0.68 U	4.1	0.4 U	29	0.51 U
6/25/2009	0.071	0.069 U	0.055 U	0.04 U	0.04 U	0.081 U	1.5	0.079	0.43	1.6	0.52	0.095	3.1	0.04 U	0.27	0.051 U
9/23/2009	1.4 U	1.7 U	1.4 U	1 U	0.99 U	2 U	2.8	3.8	2.9	7.8	2	1.7 U	18	0.99 U	86	1.3 U
12/17/2009	0.33 U	0.41 U	0.33 U	0.24 U	0.24 U	0.49 U	1.1	0.91	0.26 U	0.78	0.28	0.54	1.5	0.24 U	14	0.31 U
3/24/2010	0.2 U	0.2 U	0.2 U	0.16 U	0.16 U	0.32 U	0.73	0.91	0.33	0.91	0.33	0.56	1	0.16 U	17	0.2 U
8/22/2010	0.18 U	0.18 U	0.18 U	0.14 U	0.14 U	0.28 U	2	1.7	1.7 U	4.5	1.7 U	2.7 U	8	0.14 U	10	0.18 U
8/30/2010	0.19 U	0.24 U	0.19 U	0.14 U	0.14 U	0.28 U	1.9	0.77	1.1	3.5	1.1	0.26	7.2	0.14 U	14	0.18 U
9/22/2010	0.22 U	0.27 U	0.22 U	0.16 U	0.16 U	0.32 U	1.8	0.16 U	0.91	3.9	1.1	0.27 U	9.4	0.16 U	4.5	0.2 U
12/28/2010	0.055 U	0.069 U	0.055 U	0.04 U	0.04 U	0.081 U	0.96	0.074	0.17 NJ	0.53	0.17	0.18	2	0.04 U	1.8	0.051 U
3/23/2011	0.82 U	1 U	0.82 U	0.61 U	0.59 U	1.2 U	4.4	5.2	0.65 U	1.3 U	0.65 U	1 U	1	0.59 U	67	0.77 U
6/22/2011	0.055 U	0.069 U	0.055 U	0.04 U	0.04 U	0.081 U	0.28	0.04 U	0.32	1.1	0.39	0.12	2.7	0.04 U	0.43	0.051 U
9/21/2011	0.12 NJ	0.1 U	0.082 U	0.061 U	0.059 U	0.27 U	0.55	0.24	0.35	0.73	0.19	0.81	2.3	0.059 U	5.1	0.077 U
12/20/2011	0.055 U	0.069 U	0.055 U	0.04 U	0.04 U	0.081 U	0.49	0.11	0.43	2	0.79	1.6	0.71	0.04 U	1.6	0.051 U
3/28/2012	0.22 U	0.27 U	0.22 U	0.16 U	0.16 U	0.32 U	0.47	0.52	0.18	0.58	0.2	0.28	2	0.16 U	11	0.2 U
6/14/2012	0.11 U	0.14 U	0.11 U	0.081 U	0.079 U	0.16 U	0.73	0.24	0.46	1.5	0.52	0.2	2.6	0.079 U	5	0.1 U
10/9/2012	0.11	0.14 U	0.11 U	0.081 U	0.079 U	0.16 U	0.28	0.22	0.11	0.37	0.13	0.36	0.69	0.079 U	4.5	0.1 U
1/3/2013	0.16 U	0.42	0.16 U	0.12 U	0.12 U	0.24 U	0.74	0.21	0.19	0.57	0.23	0.25	6.6	0.12 U	3	0.15 U
3/28/2013	0.22 U	0.27 U	0.22 U	0.16 U	0.16 U	0.32 U	1.1 J	0.32 U	0.23 NJ	0.56 NJ	0.64 U	0.29 J	4.4 J	0.16 U	2.4 J	0.2 U
6/19/2013	0.22 U	0.27 U	0.22 U	0.16 U	0.16 U	0.32 U	0.16	0.58	0.24	0.82	0.37	0.35	2.5	0.16 U	13	0.2 U
9/19/2013	1.2	0.08 U	0.078 U	0.058 U	0.058 U	0.12 U	0.34	0.43	0.33	0.97	0.34	0.29	4.2	0.057 U	7	0.073 U
12/18/2013	0.055 U	0.069 U	0.055 U	0.04 U	0.04 U	0.081 U	0.8	0.04 U	0.16	0.45	0.15	0.068 U	1.4	0.04 U	0.07	0.051 U
3/24/2014	0.055 U	0.069 U	0.055 U	0.04 U	0.04 U	0.081 U	0.65	0.04 U	0.12	0.57	0.3	0.068 U	0.8	0.04 U	0.054 U	0.051 U
6/18/2014	0.055 U	0.069 U	0.055 U	0.04 U	0.04 U	0.081 U	0.23	0.04 U	0.28	0.97	0.33 NJ	0.096	1.8	0.04 U	0.1	0.051 U
9/23/2014	0.055 U	0.069 U	0.055 U	0.04 U	0.04 U	0.081 U	0.29	0.085	0.28	1	0.36	0.079	2	0.04 U	0.31	0.051 U
12/16/2014	0.068 U	0.069 U	0.055 U	0.04 U	0.04 U	0.091+ J	0.69	0.04 U	0.17	0.47	0.16	0.094	1.3	0.04 U	0.6	0.051 U
3/24/2015	0.055 U	0.069 U	0.055 U	0.04 U	0.04 U	0.081 U	0.77	0.04 U	0.097	0.26	0.11	0.068 U	0.53	0.04 U	0.054 U	0.051 U
6/15/2015	0.077	0.069 U	0.055 U	0.056 U	0.04 U	0.19	0.19	0.13	0.17	0.63	0.23	0.25	0.74	0.04 U	1.2	0.051 U
9/9/2015	0.076	0.069 U	0.055 U	0.04 U	0.04 U	0.27	0.22	0.057	0.15	0.51	0.20	0.31	0.61	0.04 U	1.4	0.051 U
12/15/2015	0.055 U	0.069 U	0.055 U	0.04 U	0.04 U	0.081 U	0.32	0.04 U	0.075	0.23	0.078	0.068 U	0.53	0.04 U	0.054 U	0.051 U
3/31/2016	0.055 U	0.069 U	0.055 U	0.04 U	0.04 U	0.081 U	0.24	0.04 U	0.072	0.23	0.078	0.068 U	0.53	0.04 U	0.054 U	0.051 U
6/30/2016	0.065	0.069 U	0.055 U	0.04 U	0.04 U	0.15	0.18	0.04 U	0.21	0.75	0.26	0.34	2	0.04 U	0.47	0.051 U
9/13/2016	0.087	0.069 U	0.055 U	0.04 U	0.04 U	0.13	0.16	0.04 U	0.24	0.91	0.36	0.62	0.56	0.04 U	0.46	0.051 U
12/9/2016	0.055 U	0.069 U	0.055 U	0.040 U	0.040 U	0.081 U	0.31	0.04 U	0.081	0.22	0.081	0.068 U	1.1	0.04 U	0.070	0.051 U
3/29/2017	0.055 U	0.069 U	0.055 U	0.040 U	0.040 U	0.081 U	0.72	0.12	0.069	0.25	0.081	0.11	0.51	0.040 U	0.25	0.051 U
6/28/2017	0.055 U	0.069 U	0.055 U	0.04 U	0.04 U	0.081 U	0.032 U	0.04 U	0.043 U	0.087 U	0.043 U	0.068 U	0.38	0.04 U	0.054 U	0.051 U
9/28/2017	0.055 U	0.069 U	0.055 U	0.04 U	0.04 U	0.081 U	0.15	0.04 U	0.063	0.24	0.10	0.11	0.49	0.04 U	0.055	0.051 U
12/14/2017	0.055 U	0.069 U	0.055 U	0.04 U	0.04 U	0.081 U	0.41	0.04 U	0.069	0.19	0.089	0.068 U	0.38	0.04 U	0.082	0.051 U
3/22/2018	0.055 U	0.069 U	0.055 U	0.04 U	0.04 U	0.083	0.65	0.095	0.043 U	0.11	0.043 U	0.068 U	0.38	0.04 U	0.11	0.051 U
5/14/2018	0.097	0.069 U	0.055 U	0.04 U	0.04 U	0.17	0.27	0.04 U	0.12	0.32	0.13	0.13	0.75	0.04 U	0.16	0.051 U
9/20/2018	0.055 U	0.069 U	0.055 U	0.04 U	0.04 U	0.081 U	0.26	0.04 U	0.11	0.36	0.13	0.16	0.48	0.04 U	0.14	0.051 U
12/6/2018	0.055 U	0.069 U	0.055 U	0.04 U	0.04 U	0.081 U	0.30	0.04 U	0.049	0.14	0.047	0.068 U	0.32	0.04 U	0.054 U	0.051 U
3/28/2019	0.055 U	0.069 U	0.055 U	0.04 U	0.04 U	0.081 U	0.44	0.04 U	0.043 U	0.13	0.051	0.068 U	0.29	0.04 U	0.054 U	0.051 U
6/26/2019	0.15	0.069 U	0.055 U	0.04 U	0.04 U	0.081 U	0.24	0.070	0.22	0.85	0.29	0.10	2.2	0.04 U	0.31	0.051 U
9/26/2019	0.055 U	0.069 U	0.055 U	0.04 U	0.04 U	0.081 U	0.22	0.04 U	0.11	0.33	0.13	0.079	0.47	0.04 U	0.054 U	0.051 U
12/11/2019	0.055 U	0.069 U	0.055 U	0.040 U	0.040 U	0.081 U	0.33	0.040 U	0.061	0.16	0.060	0.068 U	0.30	0.040 U	0.054 U	0.051 U
3/17/2020	0.055 U	0.069 U	0.055 U	0.04 U	0.04 U	0.081 U	0.32	0.04 U	0.052	0.17	0.071	0.068 U	0.35	0.04 U	0.054 U	0.051 U
6/25/2020	0.055 U	0.069 U	0.055 U	0.040 U	0.040 U	0.081 U	0.085	0.040 U	0.040	0.24	0.095	0.068 U	0.26	0.040 U	0.060	0.051 U
9/17/2020	0.055 U	0.069 U	0.055 U	0.040 U	0.040 U	0.081 U	0.18	0.046	0.23	0.94	0.39	0.26	0.99	0.040 U	0.10	0.051 U
12/16/2020	0.055 U	0.069 U	0.055 U	0.040 U	0.040 U	0.081 U	0.33	0.040 U	0.043 U	0.087 U	0.043 U	0.13	0.22	0.040 U	0.10	0.051 U
3/30/2021	0.055 U	0.069 U	0.055 U	0.040 U	0.040 U	0.081 U	0.26	0.040 U	0.071	0.24	0.065	0.068 U	0.19	0.040 U	0.054 U	0.051 U
6/30/2021	0.055 U	0.069 U	0.055 U	0.040 U	0.040 U	0.081 U	0.15	0.040 U	0.12	0.39	0.16	0.068 U	0.50	0.040 U	0.14	0.051 U
9/29/2021	0.055 U	0.069 U	0.055 U	0.04 U	0.04 U	0.081 U	0.16	0.058	0.057	0.18	0.071	0.068 U	0.30	0.04 U	0.13	0.051 U
12/14/2021	0.055 U	0.069 U	0.055 U	0.040 U	0.040 U	0.081 U	0.38	0.13	0.061	0.18	0.076	0.068 U	0.30	0.040 U	0.080	0.051 U
03/31/2022	0.055 U	0.069 U	0.055 U	0.040 U	0.040 U	0.081 U	0.27	0.040 U	0.043 U	0.087 U	0.044	0.068 U	0.23	0.040 U	0.054 U	0.051 U
06/14/2022	0.055 U	0.069 U	0.055 U	0.04 U	0.04 U	0.081 U	0.14	0.04 U	0.057	0.17	0.094 U	0.14	0.36	0.040 U	0.067	0.051 U
09/13/2022	0.055 U	0.069 U	0.055 U	0.040 U	0.040 U	0.081 U	0.21	0.040 U	0.13	0.45	0.15	0.068 U	0.64	0.040 U	0.067	0.051 U
01/19/2023	0.055 U	0.069 U	0.055 U	0.040 U	0.040 U	0.081 U	0.40	0.040 U	0.18	0.59	0.20	0.076	0.65	0.040 U	0.15	0.051 U
03/13/2023	0.055 U	0.069 U	0.055 U	0.040 U	0.040 U	0.081 U	0.31	0.040 U								

**Table 3**  
**Building 7 Area Analytical Data Summary**  
**Former Philips Display Components Facility - Seneca Falls, New York**

Sample ID	IA-B7-01															
	BUILDING 7 WAREHOUSE INDOOR AIR															
	Volatile Organic Compound	1,1,1-Trichloroethane	1,1,2,2-Tetrachloroethane	1,1,2-Trichloroethane	1,1-Dichloroethane	1,1-Dichloroethane	1,2-Dichloroethane	Benzene	cis-1,2-Dichloroethane	Ethylbenzene	m,p-Xylene	o-Xylene	Tetrachloroethane	Toluene	trans-1,2-Dichloroethane	Trichloroethane
7/15/2003	0.42	0.14 U	0.1 U	0.08 U	0.04 U	0.08 U	1.1	0.21	1.1	3.6	1.3	0.62	7	0.056 U	2.7	0.02 U
10/2/2003	0.45	0.34 U	0.27 U	0.2 U	0.2 U	0.2 U	1.4	0.95	1.6	3	0.87	0.62	2.5	0.2 U	13	0.13 U
12/0/2004	0.35	0.21 U	0.16 U	0.12 U	0.12 U	0.12 U	2.5	1	2.6	10	3.1	2.2	9.4	0.12 U	5.9	0.077 U
3/31/2005	0.15	0.069 U	0.055 U	0.04 U	0.04 U	1.4	1.2	0.12	0.74	3	1.1	0.28	3.4	0.04 U	1	0.026 U
12/12/2006	0.28	0.34 U	0.27 U	0.2 U	0.2 U	0.4 U	6.1	0.52	2.6	9.1	3.2	4.5	16	0.2 U	5.9	0.26 U
3/20/2007	0.43	0.34 U	0.27 U	0.2 U	0.2 U	0.4 U	3.5	0.95	0.87	2.8	1	2.4	5.3	0.2 U	18	0.26 U
6/21/2007	0.055	0.069 U	0.055 U	0.04 U	0.04 U	0.081 U	0.29	0.095	0.24	0.74	0.24	0.19	1.4	0.04 U	0.64	0.05 U
9/19/2007	0.06	0.069 U	0.055 U	0.04 U	0.04 U	0.081 U	0.42	0.075	0.23	0.56	0.22	0.14	1.4	0.04 U	1.1	0.051 U
12/1/2007	0.16 U	0.21 U	0.16 U	0.12 U	0.12 U	0.24 U	2.2	0.75	0.78	3.5	0.87	3	5.3	0.12 U	3.9	0.1 U
3/26/2008	0.13	0.14 U	0.11 U	0.081 U	0.079 U	0.16 U	2.2	0.75	0.87	3.5	1.3	0.75	7.2	0.079 U	9.7	0.1 U
6/17/2008	0.11 U	0.14 U	0.11 U	0.081 U	0.079 U	0.16 U	1.2	0.44	1.3	4.8	1.7	0.35	6.8	0.079 U	1.5	0.1 U
9/25/2008	0.16 U	0.21 U	0.16 U	0.12 U	0.12 U	0.24 U	1.2	0.12	1.1	4	1.6	0.28	8.3	0.12 U	1.2	0.15 U
12/18/2008	0.6 U	0.76 U	0.6 U	0.45 U	0.44 U	0.89 U	5.8	0.52	4.3	14	4.8	0.75 U	27	0.44 U	6.4	0.56 U
3/26/2009	0.18 U	0.23 U	0.18 U	0.13 U	0.13 U	0.27 U	2.1	4.4	0.91	3.1	1.2	0.36	8.3	0.13 U	4.8	0.95
6/25/2009	0.27 U	0.34 U	0.27 U	0.2 U	0.2 U	0.4 U	2.8	0.34 NJ	2.1	6.5	2.4	0.34 U	13	0.2 U	2.5	0.26 U
9/23/2009	0.082 U	0.1 U	0.082 U	0.061 U	0.059 U	0.12 U	1.1	0.067	0.74	2.2	0.83	0.1 U	4.5	0.059 U	0.7	0.077 U
12/17/2009	0.11 U	0.14 U	0.11 U	0.081 U	0.079 U	0.16 U	2.8	0.26	1.5	5.6	2.1	0.14 U	7.2	0.079 U	5.4	0.1 U
3/24/2010	0.16 U	0.21 U	0.16 U	0.12 U	0.12 U	0.24 U	3.2	0.75	1.9	6.9	2.4	1.2	11	0.12 U	4.7	0.15 U
6/22/2010	0.14 U	0.17 U	0.14 U	0.1 U	0.099 U	0.2 U	0.73	0.099	0.61	2	0.87 J	0.17 U	4.9	0.099 U	1.1	0.13 U
9/22/2010	0.33 U	0.41 U	0.33 U	0.24 U	0.24 U	0.49 U	1.7	0.24 U	1.1	3.4	1.3	0.41 U	9.7	0.24 U	1.3	0.31 U
12/28/2010	0.16 U	0.21 U	0.16 U	0.12 U	0.12 U	0.24 U	1.2	0.66	0.79	2.5	0.85	0.38	6.3	0.12 U	8.9	0.15 U
3/23/2011	0.11 U	0.14 U	0.11 U	0.081 U	0.079 U	0.16 U	1.7	0.14	0.89	3	0.98	0.19	4.2	0.079 U	1.6	0.1 U
6/22/2011	0.22 U	0.27 U	0.22 U	0.16 U	0.16 U	0.32 U	1.1	0.16 U	1.5	5.3	2	0.3	9.9	0.16 U	1	0.2 U
9/21/2011	0.055 U	0.069 U	0.055 U	0.04 U	0.04 U	0.081 U	0.9	0.083	0.85	3.1	1.1	0.1	3.7	0.04 U	1.3	0.05 U
12/20/2011	0.055 U	0.069 U	0.055 U	0.04 U	0.04 U	0.081 U	0.87	0.17	0.68	2.6	0.99	3.4	2.7	0.04 U	3.5	0.051 U
3/28/2012	0.55 U	0.69 U	0.55 U	0.4 U	0.4 U	0.81 U	2.7	0.4 U	2.1	5.6	2	8.1	17	0.4 U	1.6	0.5 U
6/14/2012	0.27 U	0.34 U	0.27 U	0.2 U	0.2 U	0.4 U	1.8	0.2 U	1	2.3	0.84	3.6	3.4	0.2 U	0.93	0.26 U
10/9/2012	0.22 U	0.27 U	0.22 U	0.16 U	0.16 U	0.32 U	1.3	0.3	0.74	2.4	0.8	0.27 U	5.7	0.16 U	11	0.2 U
1/3/2013	0.27 U	0.34 U	0.27 U	0.2 U	0.2 U	0.4 U	1	0.64	0.44	1.3	0.5	0.34 U	2.8	0.2 U	20	0.26 U
3/28/2013	0.11	0.097 UJ	0.077 U	0.057 U	0.22 U	0.16	1	0.46	0.48	1.3 J	0.52 J	0.15	2.3	0.056 U	4.1	0.073 U
6/19/2013	0.11 U	0.14 U	0.11 U	0.081 U	0.079 U	0.16 U	0.33	0.28 NJ	0.44	1.5	0.55	0.14 U	3.5	0.079 U	1.2	0.1 U
9/19/2013	1.3 NJ	0.069 U	0.055 U	0.04 U	0.98	0.081 U	0.4	0.14	0.28	0.77	0.28	0.12	2.5	0.04 U	3.8	0.051 U
12/18/2013	0.14 U	0.17 U	0.14 U	0.1 U	0.099 U	0.2 U	1.2	0.4	0.5	1.7	0.53	0.17 U	4.2	0.099 U	9.1	0.13 U
3/20/2014	0.055 U	0.069 U	0.055 U	0.04 U	0.04 U	0.16	1.1	0.26	0.38	1.3	0.43	0.1	2.7	0.04 U	2.2	0.051 U
6/18/2014	0.091 U	0.11 U	0.091 U	0.068 U	0.066 U	0.14 U	0.88	0.2	0.95	3.6	0.98	0.11 U	5.4	0.066 U	1	0.085 U
9/23/2014	0.082 U	0.1 U	0.082 U	0.061 U	0.059 U	0.12 U	0.39	0.18	0.27	0.89	0.31	0.1 U	4.2	0.059 U	2.1	0.077 U
12/16/2014	0.082 U	0.1 U	0.082 U	0.061 U	0.059 U	0.28	0.96	0.12 U	0.54	1.8	0.62 J+	0.1	2.8	0.059 U	3.4	0.077 U
3/24/2015	0.055 U	0.069 U	0.055 U	0.04 U	0.04 U	0.15	1.1	0.27	0.41	1.3	0.46	0.082	1.6	0.04 U	5.1	0.051 U
6/15/2015	0.085 NJ	0.069 U	0.055 U	0.04 U	0.04 U	0.083	0.17	0.38	0.21	6.1	0.25	0.13	1.6	0.04 U	0.81	0.051 U
9/9/2015	0.055 U	0.069 U	0.055 U	0.04 U	0.04 U	0.083 U	0.23	0.38	0.22	6.1	0.25	0.13	1.6	0.04 U	0.81	0.051 U
12/15/2015	0.055 U	0.069 U	0.055 U	0.04 U	0.04 U	0.083 U	0.23	0.38	0.22	6.1	0.25	0.13	1.6	0.04 U	0.81	0.051 U
3/3/2016	0.055 U	0.069 U	0.055 U	0.04 U	0.04 U	0.083 U	0.23	0.38	0.22	6.1	0.25	0.13	1.6	0.04 U	0.81	0.051 U
6/30/2016	0.055 U	0.069 U	0.055 U	0.04 U	0.04 U	0.083 U	0.23	0.38	0.22	6.1	0.25	0.13	1.6	0.04 U	0.81	0.051 U
9/13/2016	0.055 U	0.069 U	0.055 U	0.04 U	0.04 U	0.083 U	0.23	0.38	0.22	6.1	0.25	0.13	1.6	0.04 U	0.81	0.051 U
12/9/2016	0.23	0.14 U	0.11 U	0.081 U	0.079 U	0.16 U	0.62	0.31	0.32	0.84	0.28	0.14 U	3.0	0.079 U	7.7	0.10 U
3/29/2017	0.55	0.069 U	0.055 U	0.040 U	0.040 U	0.40	0.87	0.20	0.58	2	0.51	0.23	1.4	0.040 U	1.8	0.051 U
6/28/2017	0.14	0.069 U	0.055 U	0.04 U	0.04 U	0.083	0.82	0.095	0.55	2.0	0.60	0.068 U	3.1	0.04 U	1.4	0.051 U
9/28/2017	0.17	0.069 U	0.055 U	0.04 U	0.04 U	0.12	0.39	0.25	0.96	3.4	1.4	0.12	2.1	0.04 U	1.8	0.051 U
12/14/2017	0.32	0.14 U	0.11 U	0.081 U	0.079 U	0.31	0.49	0.34	0.087 U	0.17 U	0.087 U	0.14 U	0.23	0.079 U	7.9	0.1 U
1/25/2018	0.35	0.069 U	0.055 U	0.04 U	0.04 U	0.37 J+	0.49	0.17	0.20	0.61	0.18	0.078	0.69	0.04 U	4.6	0.051 U
3/22/2018	0.71	0.069 U	0.055 U	0.04 U	0.04 U	0.73	0.62	0.42	1.5	1.7	0.49	0.45	4.0 D	0.04 U	4.7	0.051 U
5/14/2018	0.21	0.069 U	0.055 U	0.04 U	0.04 U	0.18	0.88	0.073	0.63	1.8	0.62	0.099	2.8	0.04 U	0.61	0.051 U
9/20/2018	0.16	0.069 U	0.055 U	0.04 U	0.04 U	0.24	0.37	0.082	0.27	0.63	0.21	0.068 U	1.4	0.04 U	1.6	0.051 U
12/6/2018	0.16	0.069 U	0.055 U	0.04 U	0.04 U	0.081 U	0.36	0.092	0.18	0.60	0.19	0.068 U	0.81	0.078	3.1	0.051 U
3/28/2019	0.077	0.069 U	0.055 U	0.04 U	0.04 U	0.081 U	0.59	0.04 U	0.13	0.38	0.13	0.068 U	1.1	0.04 U	0.31	0.051 U
6/26/2019	0.055 U	0.069 U	0.055 U	0.04 U	0.04 U	0.086	0.11	0.04 U	0.043 U	0.087 U	0.043 U	0.068 U	0.14	0.04 U	0.079	0.051 U
9/26/2019	0.25	0.069 U	0.055 U	0.04 U	0.04 U	0.28	0.40	0.064	0.46	1.3	0.46	0.11	3.7	0.04 U	1.2	0.051 U
12/11/2019	0.19	0.069 U	0.055 U	0.04 U	0.040 U	0.083	0.55	0.040 U	0.29	0.93	0.28	0.068 U	1.2	0.040 U	2.5	0.051 U
1/3/2020	0.29	0.069 U	0.055 U	0.04 U	0.040 U	0.088 U	0.63	0.12	0.30	1.0	0.33	0.068 U	1.1	0.040 U	0.66	0.051 U
3/17/2020	0.30	0.069 U	0.055 U	0.04 U	0.04 U	0.11 NJ	0.58	0.05	0.27	0.93	0.28	0.068 U	1.1	0.04 U	0.53	0.051 U
6/25/2020	0.055 U	0.069 U	0.055 U	0.040 U	0.040 U	0.13	0.092	0.040 U	0.043 U	0.087 U	0.043 U	0.068 U	0.14	0.040 U	0.53	0.051 U
9/17/2020	1.1 U	1.4 U	1.1 U	0.81 U	0.79 U	0.81 U	0.64 U	0.79 U	0.87 U	2.2 U	0.87 U	320	1.3	0.79 U	2.4	0.51 U
11/3/2020	0.13	0.069 U	0.055 U	0.040 U	0.040 U	0.081 U	0.30	0.040 U	0.19	0.63	0.23	0.068 U	0.78	0.040 U	1.9	0.051 U
12/16/2020	0.16	0.069 U	0.055 U	0.040 U	0.040 U	0.081 U	0.77	0.15	1.3	4.0	1.3	23	1.5	0.040 U	1.7	0.051 U
3/30/2021	0.058	0.069 U	0.055 U	0.040 U	0.040 U	0.080	0.44	0.040 U	0.21	0.74	0.23	0.068 U	0.75	0.040 U	0.37	0.051 U
6/30/2021	0.086	0.069 U	0.055 U	0.040 U	0.040 U	0.33	0.45	0.040 U	0.96	2.6	1.1	0.088	2.6	0.040 U	1.2	0.051 U
9/29/2021	0.17	0.069 U	0.055 U	0.04 U	0.04 U	0.081 U	0.26	0.072	0.39	1.4	0.55	0.068 U	0.87	0.04 U	1.4	0.051 U
12/14/2021	0.18	0.069 U	0.055 U	0.040 U	0.040 U	0.081 U	0.52	0.18	0.30	1.1	0.33	0.068 U	1.0	0.040 U	3.0	0.051 U
03/31/2022	0.068	0.069 U	0.055 U	0.040 U	0.040 U	0.081 U	0.41	0.040 U	0.16	0.58	0.18	0.068 U	0.67	0.040 U	0.35	0.051 U
06/14/2022	0.060	0.069 U	0.055 U	0.04 U	0.04 U	0.086	0.27	0.070	0.32	1.2	0.50	0.068 U	0.79	0.04 U	0.52	0.051 U
09/13/2022	0.12	0.069 U	0.055 U	0.040												

**Table 3**  
**Building 7 Area Analytical Data Summary**  
**Former Philips Display Components Facility - Seneca Falls, New York**

Sample ID	SVSS-B7-01															
Description	BUILDING 7 SUB-SLAB VAPOR															
Volatile Organic Compound	1,1,1-Trichloroethane	1,1,2,2-Tetrachloroethane	1,1,2-Trichloroethane	1,1-Dichloroethane	1,1-Dichloroethane	1,2-Dichloroethane	Benzene	cis-1,2-Dichloroethane	Ethylbenzene	m,p-Xylene	o-Xylene	Tetrachloroethane	Toluene	trans-1,2-Dichloroethane	Trichloroethane	Vinyl Chloride
7/17/2003	33 U	41 U	33 U	24 U	24 U	24 U	19 U	24 U	26 U	26 U	27 U	40	22 U	24 U	3300	15 U
12/12/2006	11 U	14 U	11 U	8.1 U	7.9 U	8.1 U	6.4 U	7.9 U	8.7 U	22 U	8.7 U	17	7.5 U	7.9 U	1700	5.1 U
3/20/2007	4.4 U	5.5 U	4.4 U	3.2 U	3.2 U	3.2 U	2.6 U	3.2 U	3.5 U	8.7 U	3.5 U	8.1	3 U	3.2 U	470	2 U
6/21/2007	1.1 U	1.4 U	1.1 U	0.81 U	0.79 U	0.81 U	0.64 U	0.79 U	0.87 U	2.2 U	0.87 U	1.7	1.2	0.79 U	11	0.51 U
9/19/2007	1.1 U	1.4 U	1.1 U	0.81 U	0.79 U	0.81 U	0.64 U	0.79 U	0.87 U	2.2 U	0.87 U	1.4 U	0.79 U	0.79 U	12	0.51 U
12/1/2007	1.1 U	1.4 U	1.1 U	0.81 U	0.79 U	0.81 U	0.64 U	0.79 U	0.87 U	2.2 U	0.87 U	1.4 U	0.79 U	0.79 U	12	0.51 U
3/26/2008	1.1 U	1.4 U	1.1 U	0.81 U	0.79 U	0.81 U	0.64 U	0.79 U	0.87 U	2.2 U	0.87 U	1.4 U	0.79 U	0.79 U	70	0.51 U
6/17/2008	1.1 U	1.4 U	1.1 U	0.81 U	0.79 U	0.81 U	0.64 U	0.79 U	0.87 U	2.2 U	0.87 U	2	0.75 U	0.79 U	64	0.51 U
9/2/2008	1.1 U	1.4 U	1.1 U	0.81 U	0.79 U	0.81 U	0.64 U	0.79 U	0.87 U	2.2 U	0.87 U	1.4 U	0.75 U	0.79 U	24	0.51 U
12/19/2008	1.1 U	1.4 U	1.1 U	0.81 U	0.79 U	0.81 U	0.64 U	0.79 U	0.87 U	2.2 U	0.87 U	1.4 U	0.75 U	0.79 U	40	0.51 U
3/26/2009	1.1 U	1.4 U	1.1 U	0.81 U	0.79 U	0.81 U	0.64 U	0.79 U	0.87 U	2.2 U	0.87 U	2	0.75 U	0.79 U	59	0.51 U
6/25/2009	1.1 U	1.4 U	1.1 U	0.81 U	0.79 U	0.81 U	0.64 U	0.79 U	0.87 U	2.2 U	0.87 U	2.2	1.1	0.79 U	59	0.51 U
9/23/2009	1.1 U	1.4 U	1.1 U	0.81 U	0.79 U	0.81 U	0.64 U	0.79 U	0.87 U	2.2 U	0.87 U	1.5	0.75 U	0.79 U	64	0.51 U
12/17/2009	1.1 U	1.4 U	1.1 U	0.81 U	0.79 U	0.81 U	0.67	0.79 U	0.87 U	2.2 U	0.87 U	1.4 U	2.5	0.79 U	70	0.51 U
3/24/2010	1.1 U	1.4 U	1.1 U	0.81 U	0.79 U	0.81 U	0.64 U	0.79 U	0.87 U	1.7 U	0.87 U	1.4 U	0.75 U	0.79 U	43	0.51 U
6/22/2010	1.1 U	1.4 U	1.1 U	0.81 U	0.79 U	0.81 U	0.64 U	0.79 U	0.87 U	1.7 U	0.87 U	2.6	0.75 U	0.79 U	100	0.51 U
9/22/2010	1.1 U	1.4 U	1.1 U	0.81 U	0.79 U	0.81 U	0.64 U	0.79 U	0.87 U	2.2 U	0.87 U	1.4 U	0.75 U	0.79 U	30	0.51 U
12/28/2010	1.1 U	1.4 U	1.1 U	0.81 U	0.79 U	0.81 U	0.64 U	0.79 U	0.87 U	2.2 U	0.87 U	2.2	0.75 U	0.79 U	19	0.51 U
3/23/2011	1.1 U	1.4 U	1.1 U	0.81 U	0.79 U	0.81 U	0.64 U	0.79 U	0.87 U	2.2 U	0.87 U	1.7	0.94	0.79 U	28	0.51 U
6/22/2011	1.1 U	1.4 U	1.1 U	0.81 U	0.79 U	0.81 U	0.64 U	0.79 U	0.87 U	2.7	0.85	2.8	1.7	0.79 U	43	0.51 U
9/21/2011	1.1 U	1.4 U	1.1 U	0.81 U	0.79 U	0.81 U	1.0	0.79 U	2.5	10	3.4	1.4 U	15	0.79 U	13	0.51 U
12/20/2011	1.1 UJ	1.4 UJ	1.1 UJ	0.81 UJ	0.79 UJ	0.81 UJ	0.64 UJ	0.79 UJ	0.87 UJ	2.2 UJ	0.87 UJ	3.8 J	0.75 UJ	0.79 UJ	23 J	0.51 UJ
12/19/2012	1.1 U	1.4 U	1.1 U	0.81 U	0.79 U	0.81 U	0.64 U	0.79 U	0.87 U	2.2 U	0.87 U	5.6	0.8	0.79 U	23	0.51 U
12/18/2013	1.1 U	1.4 U	1.1 U	0.81 U	0.79 U	0.81 U	0.64 U	0.79 U	0.87 U	2.2 U	0.87 U	1.4 U	0.75 U	0.79 U	20	0.51 U
12/16/2014	5	1.4 U	1.1 U	0.81 U	0.79 U	0.81 U	0.64 U	0.79 U	0.87 U	2.2 U	0.87 U	19	1	0.79 U	30	0.51 U
12/16/2015	1.1 U	1.4 U	1.1 U	0.81 U	0.79 U	0.81 U	0.64 U	0.79 U	0.87 U	2.2 U	0.87 U	1.4 U	0.75 U	0.79 U	15	0.51 U
12/9/2016	1.1 U	1.4 U	1.1 U	0.81 U	0.79 U	0.81 U	0.64 U	0.79 U	0.87 U	2.2 U	0.87 U	1.4 U	0.75 U	0.79 U	14	0.51 U
12/14/2017	1.1 U	1.4 U	1.1 U	0.81 U	0.79 U	0.81 U	0.64 U	0.79 U	0.87 U	2.2 U	0.87 U	1.4 U	0.75 U	0.79 U	11	0.51 U
12/6/2018	1.1 U	1.4 U	1.1 U	0.81 U	0.79 U	0.81 U	0.64 U	0.79 U	0.87 U	2.2 U	0.87 U	3.3	0.75 U	0.79 U	13	0.51 U
12/11/2019	1.1 U	1.4 U	1.1 U	0.81 U	0.79 U	0.81 U	0.64 U	0.79 U	0.87 U	2.2 U	0.87 U	1.4 U	0.75 U	0.79 U	16	0.51 U
12/16/2020	1.1 U	1.4 U	1.1 U	0.81 U	0.79 U	0.81 U+	0.64 U	0.79 U	0.87 U	2.2 U	0.87 U	1.6	0.75 U	0.79 U	13	0.51 U
12/14/2021	1.1 U	1.4 U	1.1 U	0.81 U	0.79 U	0.81 U	0.64 U	0.79 U	0.87 U	2.2 U	0.87 U	1.9	0.75 U	0.79 U	6.0	0.51 U
1/19/2023	1.1 U	1.4 U	1.1 U	0.81 U	0.79 U	0.81 U	0.64 U	0.79 U	0.87 U	2.2 U	0.87 U	1.4 U	0.75 U	0.79 U	7.8	0.51 U
12/15/2023	1.1 U	1.4 U	1.1 U	0.81 U	0.79 U	0.81 U	0.64 U	0.79 U	0.87 U	2.2 U	0.87 U	1.4 U	0.75 U	0.79 U	9.3	0.51 U
12/30/2024	1.1 U	1.4 U	1.1 U	0.81 U	0.79 U	0.81 U	0.64 U	0.79 U	0.87 U	2.2 U	0.87 U	1.4 U	0.75 U	0.79 U	16	0.51 U
12/19/2025	3.7 U	4.6 U	3.7 U	2.7 U	2.7 U	2.7 U	2.1 U	2.7 U	2.9 U	5.8 U	2.9 U	4.5 U	5.0 U	2.7 U	18	1.7 U

See notes on Page 3.

**Table 3**  
**Building 7 Area Analytical Data Summary**  
**Former Philips Display Components Facility - Seneca Falls, New York**

Sample ID	IA-B7-02															
	Description	BUILDING 7 OFFICE INDOOR AIR														
Volatile Organic Compound	1,1,1-Trichloroethane	1,1,2,2-Tetrachloroethane	1,1,2-Trichloroethane	1,1-Dichloroethane	1,1-Dichloroethane	1,1,2-Dichloroethane	Benzene	cis-1,2-Dichloroethane	Ethylbenzene	m,p-Xylene	o-Xylene	Tetrachloroethane	Toluene	trans-1,2-Dichloroethane	Trichloroethane	Vinyl Chloride
9/21/2011	0.055 U	0.069 U	0.055 U	0.04 U	0.04 U	0.081 U	0.38	0.04 U	0.21	0.63	0.21	0.068 U	1.4	0.04 U	0.82	0.051 U
12/20/2011	0.22 U	0.27 U	0.22 U	0.16 U	0.16 U	0.32 U	1.5	0.17	0.57	1.7	0.62	2	14	0.16 U	3.8	0.2 U
3/28/2012	0.16 U	0.21 U	0.16 U	0.12 U	0.12 U	0.49	3	0.12 U	1.5	3.9	1.4	9.5	6.3	0.12 U	1.8	0.15 U
6/14/2012	0.11 U	0.14 U	0.11 U	0.081 U	0.079 U	1.3	1.8	0.19 NJ	3.9	9.7	3.3	2.6	6.7	0.079 U	1.2	0.1 U
10/9/2012	0.22 U	0.27 U	0.22 U	0.16 U	0.16 U	0.43	0.6	0.16 U	0.37	0.94	0.35	0.27 U	1.5	0.16 U	6.8	0.2 U
1/3/2013	0.27 U	0.34 U	0.27 U	0.2 U	0.2 U	0.4 U	0.92	0.47	0.35	0.96	0.38	0.34 U	2.1	0.2 U	18	0.28 U
3/28/2013	0.11 U	0.14 U	0.11 U	0.081 U	0.079 U	1.3	1.8	0.19 NJ	3.9	9.7	3.3	2.6	6.7	0.079 U	1.2	0.1 U
6/19/2013	0.055 U	0.069 U	0.055 U	0.04 U	0.04 U	0.82	0.37	0.04 U	0.79	2.3	0.89	0.1	3.6	0.04 U	1.4	0.051 U
9/17/2013	0.17 NJ	0.069 U	0.055 U	0.04 U	0.04 U	0.61	0.51	0.04 U	0.38	0.52	0.23	0.1	3.2	0.04 U	2.8	0.051 U
12/19/2013	0.22 U	0.27 U	0.22 U	0.16 U	0.16 U	0.35	0.96	0.43	0.4	0.92	0.35	0.27 U	1.5	0.16 U	12	0.2 U
3/20/2014	0.45 U	0.57 U	0.45 U	0.34 U	0.33 U	0.67 U	0.37	0.33 U	0.36 U	0.72 U	0.36 U	0.56 U	0.4	0.33 U	3.0	0.43 U
6/18/2014	0.18 U	0.23 U	0.18 U	0.14 U	0.13 U	0.27 U	0.47	0.26	1	3.7	0.95	0.23 U	7.3	0.13 U	1.3	0.17 U
9/23/2014	0.43 U	0.55 U	0.43 U	0.32 U	0.31 U	0.64 U	0.31	0.31 U	0.34 U	0.69 U	0.34 U	0.54 U	7.8	0.31 U	1.1	0.41 U
12/16/2014	0.11 U	0.14 U	0.11 U	0.081 U	0.079 U	1.8 J+	0.94	0.16 NJ	0.42	1.3	0.47	0.18	2.5	0.079 U	7.2	0.1 U
3/24/2015	0.11 U	0.14 U	0.11 U	0.081 U	0.079 U	1.6 U	0.96	0.34	0.32	0.87	0.32	0.14 U	1.3	0.079 U	8.0	0.1 U
6/15/2015	0.077	0.069 U	0.055 U	0.04 U	0.04 U	0.12	0.58	0.31	1.1	4.4	1.4	0.092	2.2	0.04 U	2.3	0.051 U
9/9/2015	0.055 U	0.069 U	0.055 U	0.04 U	0.04 U	0.88	0.33	0.04 NJ	0.40	1.2	0.48	0.068 U	3.0	0.04 U	1.1	0.051 U
12/15/2015	0.16 U	0.21 U	0.16 U	0.12 U	0.12 U	0.24 U	0.50	0.12 U	0.48	1.7	0.39	0.2 U	7.0	0.12 U	3.2	0.15 U
3/31/2016	0.055 U	0.069 U	0.055 U	0.04 U	0.04 U	0.81 U	0.41	0.04 U	0.15	0.34	0.14	0.11	1.0	0.04 U	0.53	0.051 U
6/30/2016	0.055 U	0.069 U	0.055 U	0.04 U	0.04 U	0.81 U	0.17	0.056 NJ	0.17	0.48	0.18	0.068 U	1.1	0.04 U	1.9	0.051 U
9/13/2016	0.055 U	0.069 U	0.055 U	0.04 U	0.04 U	0.81 U	0.18	0.04 U	0.094	0.30	0.11	0.068 U	0.54	0.04 U	0.28	0.051 U
12/9/2016	0.24	0.21 U	0.16 U	0.12 U	0.12 U	0.24 U	0.57	0.41	0.28	0.75	0.29	0.20 U	1.5	0.12 U	12	0.15 U
3/29/2017	0.22	0.069 U	0.055 U	0.040 U	0.040 U	0.18	0.54	0.17	0.16	0.46	0.12	0.12	1.0	0.040 U	1.6	0.051 U
6/28/2017	0.13	0.069 U	0.055 U	0.04 U	0.04 U	0.16	0.41	0.11	0.48	1.7	0.68	0.068 U	2.7	0.04 U	1.1	0.051 U
9/28/2017	0.12	0.069 U	0.055 U	0.04 U	0.04 U	0.81 U	0.27	0.18	0.52	1.9	0.76	0.12	0.87	0.04 U	2.0	0.051 U
12/14/2017	0.28	0.27 U	0.22 U	0.16 U	0.16 U	0.32 U	0.54	0.33	0.21	0.53	0.21	0.27 U	0.7	0.16 U	13	0.2 U
1/25/2018	0.29	0.069 U	0.055 U	0.04 U	0.04 U	0.31 J+	0.60	0.22	0.31	0.93	0.31	0.068 U	2.4	0.04 U	7.6	0.051 U
3/22/2018	0.33	0.069 U	0.055 U	0.04 U	0.04 U	0.34	0.47	0.33	0.59	1.0	0.34	0.48	2.2	0.04 U	5.2 D	0.051 U
5/14/2018	0.090	0.069 U	0.055 U	0.04 U	0.04 U	0.15	0.57	0.060	0.47	1.4	0.57	0.089	2.5	0.04 U	1.1	0.051 U
9/20/2018	0.055 U	0.069 U	0.055 U	0.04 U	0.04 U	0.81 U	0.28	0.04 U	0.19	0.55	0.21	0.068 U	0.84	0.04 U	1.3	0.051 U
12/6/2018	0.083	0.069 U	0.055 U	0.04 U	0.04 U	0.81 U	0.41	0.083	0.043 U	0.087 U	0.043 U	0.068 U	0.42	0.069	3.6	0.051 U
3/28/2019	0.073	0.069 U	0.055 U	0.04 U	0.04 U	0.88	0.56	0.04 U	0.20	0.59	0.22	0.072	0.93	0.04 U	0.96	0.051 U
6/26/2019	0.068	0.069 U	0.055 U	0.04 U	0.04 U	0.19	0.53	0.052	0.84	2.7	1.1	0.076	5.0 D	0.04 U	0.43	0.051 U
9/26/2019	0.15	0.069 U	0.055 U	0.04 U	0.04 U	0.15	0.41	0.056	0.46	1.4	0.50	0.17	2.3	0.04 U	1.4	0.051 U
12/11/2019	0.14	0.069 U	0.055 U	0.040 U	0.040 U	0.84	0.51	0.14	0.31	0.84	0.32	0.068 U	1.0	0.040 U	4.0	0.051 U
1/30/2020	0.15	0.069 U	0.055 U	0.040 U	0.040 U	0.11 U	0.62	0.074	0.30	1.0	0.41	0.068 U	1.0	0.040 U	0.69	0.051 U
3/17/2020	0.12	0.069 U	0.055 U	0.040 U	0.040 U	0.81 U	0.34	0.04 U	0.15	0.54	0.18	0.068 U	0.65	0.04 U	0.74	0.051 U
6/25/2020	0.055 U	0.069 U	0.055 U	0.040 U	0.040 U	0.81 U	0.14	0.040 U	0.30	1.1	0.46	0.068 U	0.97	0.040 U	0.81	0.051 U
9/17/2020	0.1	0.069 U	0.055 U	0.040 U	0.040 U	0.81 U	0.64 U	0.070 U	0.87 U	2.2 U	0.87 U	0.87 U	0.87 U	0.040 U	1.1 U	0.051 U
11/9/2020	0.16	0.069 U	0.055 U	0.040 U	0.040 U	0.81 U	0.64 U	0.070 U	0.87 U	2.2 U	0.87 U	0.87 U	0.87 U	0.040 U	1.1 U	0.051 U
12/18/2020	0.16	0.069 U	0.055 U	0.040 U	0.040 U	0.81 U	0.64 U	0.070 U	0.87 U	2.2 U	0.87 U	0.87 U	0.87 U	0.040 U	1.1 U	0.051 U
3/3/2021	0.055 U	0.069 U	0.055 U	0.040 U	0.040 U	0.81 U	0.64 U	0.070 U	0.87 U	2.2 U	0.87 U	0.87 U	0.87 U	0.040 U	1.1 U	0.051 U
6/30/2021	0.055 U	0.069 U	0.055 U	0.040 U	0.040 U	0.17	0.60	0.04 U	1.0	3.3	1.3	0.073	0.33	0.040 U	1.4	0.051 U
9/29/2021	0.13	0.069 U	0.055 U	0.04 U	0.04 U	0.81 U	0.27	0.04 U	0.39	1.5	0.60	0.068 U	0.99	0.04 U	1.6	0.051 U
12/14/2021	0.17	0.069 U	0.055 U	0.040 U	0.040 U	0.81 U	0.45	0.19	0.41	1.6	0.50	0.068 U	0.96	0.040 U	4.9	0.051 U
03/31/2022	0.055 U	0.069 U	0.055 U	0.040 U	0.040 U	0.81 U	0.34	0.040 U	0.20	0.75	0.24	0.068 U	0.80	0.040 U	2.4	0.051 U
06/14/2022	0.067	0.069 U	0.055 U	0.04 U	0.04 U	0.81 U	0.28	0.071	0.97	3.8	1.7	0.068 U	1.7	0.04 U	0.50	0.051 U
09/13/2022	0.13	0.069 U	0.055 U	0.040 U	0.040 U	0.83	0.41	0.040 U	0.52	1.1	0.46	0.068 U	2.1	0.040 U	2.5	0.051 U
01/19/2023	0.16	0.069 U	0.055 U	0.040 U	0.040 U	0.81 U	0.40	0.29	3.5	13	3.4	1.2	1.2	0.040 U	7.1	0.051 U
01/26/2023	0.083	0.069 U	0.055 U	0.040 U	0.040 U	0.81 U	0.41	0.12	0.85	2.9	0.82	0.47	0.80	0.040 U	3.6	0.051 U
03/13/2023	0.099	0.069 U	0.055 U	0.040 U	0.040 U	0.80	0.84	0.12	0.72	2.6	0.74	1.1	2.3	0.040 U	3.9	0.051 U
03/29/2023	0.055 U	0.069 U	0.055 U	0.040 U	0.040 U	0.81 U	0.22	0.040 U	0.27	0.96	0.29	0.068 U	0.46	0.040 U	0.72	0.051 U
06/21/2023	1.1 U	1.4 U	1.1 U	0.81 U	0.20 U	0.81 U	0.64 U	0.20 U	0.87 U	2.2 U	0.87 U	1.4 U	0.75 U	0.79 U	0.21	0.20 U
09/12/2023	0.10	0.069 U	0.055 U	0.040 U	0.040 U	0.81 U	0.23	0.040 U	0.34	1.4	0.93	0.068 U	0.88	0.040 U	0.55	0.051 U
12/15/2023	0.18	0.069 U	0.055 U	0.040 U	0.040 U	0.81 U	0.51	0.45	0.24	0.72	0.25	0.11	1.6	0.79	19 D	0.051 U
01/18/2024	0.055 U	0.069 U	0.055 U	0.040 U	0.040 U	0.81 U	0.29	0.083	0.084	0.24	0.083	0.075	0.37	0.040 U	4.1	0.051 U
03/07/2024	0.074	0.069 U	0.055 U	0.040 U	0.040 U	0.81 U	0.32	0.13	0.94	3.6	0.84	0.082	0.42	0.040 U	4.2	0.051 U
03/29/2024	0.055 U	0.069 U	0.055 U	0.040 U	0.040 U	0.81 U	0.26	0.13	0.17	0.52	0.17	0.079	0.33	0.040 U	4.7	0.051 U
05/10/2024	0.057	0.069 U	0.055 U	0.040 U	0.040 U	0.81 U	0.25	0.13	0.25	0.92	0.41	0.068 U	0.88	0.040 U	0.61	0.051 U
06/27/2024	0.055 U	0.069 U	0.055 U	0.040 U	0.040 U	0.81 U	0.21	0.040 U	0.28	1.1	0.60	0.068 U	0.66	0.040 U	0.11	0.051 U
09/13/2024	0.081	0.069 U	0.055 U	0.040 U	0.040 U	0.81 U	0.24	0.040 U	0.17	0.56	0.26	0.068 U	0.45	0.040 U	0.50	0.051 U
12/08/2024	0.055 U	0.069 U	0.055 U	0.040 U	0.040 U	0.81 U	0.28	0.24	0.11	0.31	0.096	0.068 U	0.63	0.040 U	23 D	0.051 U
12/30/2024	1.1 U	1.4 U	1.1 U	0.81 U	0.20 U	0.81 U	0.64 U	0.20 U	0.87 U	2.2 U	0.87 U	1.4 U	0.75 U	0.79 U	4.0	0.20 U
02/05/2025	1.1 U	1.4 U	1.1 U	0.81 U	0.2 U	0.81 U	0.64 U	0.2 U	0.87 U	2.2 U	0.87 U	1.4 U	0.75 U	0.79 U	1.3	0.2 U
02/24/2025	1.1 U	1.4 U	1.1 U	0.81 U	0.2 U	0.81 U	0.64 U	0.2 U	0.87 U	2.2 U	0.87 U	1.4 U	0.75 U	0.79 U	0.41	0.2 U
03/14/2025	1.1 U	1.4 U	1.1 U	0.81 U	0.2 U	0.81 U	0.68	0.2 U	0.87 U	2.2 U	0.87 U	1.4 U	0.98	0.79 U	0.47	0.2 U
03/21/2025	0.055 U	0.069 U	0.055 U	0.04 U	0.04 U	0.81 U	0.35	0.04 U	0.21	0.51	0.13	0.068 U	0.32	0.04 U	0.28	0.051 U
06/20/2025	0.10	0.069 U	0.055 U	0.040 U	0.040 U	0.81 U	0.48	0.093	0.31	1.1	0.41	0.14	0.86	0.040 U	0.89	0.051 U
09/11/2025	0.15	0.069 U	0.055 U	0.040 U	0.040 U	0.81 U	0.60	0.040 U	0.63							

**Table 4  
Building 8 Analytical Data Summary  
Former Philips Display Components Facility - Seneca Falls, New York**

Sample ID	IA-B8-01															
Description	BUILDING 8 INDOOR AIR															
Volatile Organic Compound	1,1,1-Trichloroethane	1,1,2,2-Tetrachloroethane	1,1,2-Trichloroethane	1,1-Dichloroethane	1,1-Dichloroethane	1,2-Dichloroethane	Benzene	cis-1,2-Dichloroethane	Ethylbenzene	m,p-Xylene	o-Xylene	Tetrachloroethane	Toluene	trans-1,2-Dichloroethane	Trichloroethane	Vinyl chloride
7/15/2003	0.68	0.14 U	0.1 U	0.08 U	0.049	1.3	1.7	0.56	1.2	7.4	1.5	6	7.1	0.056 U	4.1	0.02 U
10/2/2003	0.76	0.069 U	0.055 U	0.04 U	0.063	1.6	2.2	1.9	0.78	2	0.69	5.1	2.5	0.04 U	10	0.026 U
1/20/2004	0.46	0.21 U	0.16 U	0.12 U	0.12 U	0.32	1.8	2	2	7.8	2.2	10	4.9	0.12 U	4.2	0.077 U
3/31/2005	0.21	0.069 U	0.055 U	0.04 U	0.04 U	4.5	1.7	0.19	0.52	1.7	0.61	0.75	2.3	0.04 U	1.4	0.026 U
12/16/2014	0.48	0.1 U	0.082 U	0.061 U	0.059 U	0.27	0.94	0.14	0.37	1.2	0.40	0.21	2.7	0.059 U	2.7	0.077 U
12/15/2015	0.095 J+	0.069 U	0.055 U	0.04 U	0.04 U	0.095 J+	0.55	0.17	0.54	1.9	0.35	0.18	1.7	0.04 U	2.5	0.051 U
3/31/2016	0.15	0.069 U	0.055 U	0.04 U	0.04 U	0.12	0.35	0.0 U	0.16	0.44	0.16	0.51	0.73	0.04 U	1.1	0.051 U
6/30/2016	0.27	0.069 U	0.055 U	0.04 U	0.04 U	0.20	0.31	0.29	0.35	1.2	0.41	1.8	2.0	0.04 U	3.5	0.051 U
9/13/2016	0.73	0.14 U	0.11 U	0.081 U	0.079 U	0.16 U	0.32	0.31	0.32	1.0	0.37	2.1	1.1	0.079 U	5.0	0.1 U
12/9/2016	0.3	0.14 U	0.11 U	0.081 U	0.079 U	0.17	0.56	0.33	0.36	1.1	0.31	0.18	3.9	0.079 U	7.1	0.1 U
3/29/2017	0.13	0.069 U	0.12 U	0.04 U	0.04 U	0.12	0.51	0.07	0.25	0.91	0.28	1.2	2.9	0.04 U	0.6	0.051 U
6/28/2017	0.24	0.069 U	0.055 U	0.04 U	0.04 U	0.18	0.56	0.11	0.69	2.5	0.89	0.13	2.9	0.04 U	0.88	0.051 U
9/28/2017	0.11	0.069 U	0.056 U	0.041 U	0.04 U	0.082 U	0.63	0.13	0.52	2.0	0.76	0.15	1.3	0.04 U	0.96	0.052 U
12/14/2017	0.15	0.069 U	0.055 U	0.04 U	0.04 U	0.16	0.55	0.11	0.35	1.2	0.39	0.074	2.8	0.04 U	1.9	0.051 U
3/22/2018	0.26	0.069 U	0.055 U	0.04 U	0.04 U	0.26	0.56	0.16	0.73	1.8	0.57	0.24	4.7 D	0.04 U	1.6	0.051 U
5/14/2018	0.31	0.069 U	0.055 U	0.04 U	0.04 U	0.42	0.57	0.049	0.85	3.1	1.1	0.29	2.9 D	0.04 U	0.47	0.051 U
9/20/2018	0.13	0.069 U	0.055 U	0.04 U	0.04 U	0.18	0.34	0.069	0.29	0.72	0.22	0.25	1.5	0.04 U	1.2	0.051 U
12/6/2018	0.17	0.069 U	0.055 U	0.04 U	0.04 U	0.088	0.57	0.093	0.27	0.85	0.28	0.082	1.3	0.11	2.1	0.051 U
3/28/2019	0.060	0.069 U	0.055 U	0.04 U	0.04 U	0.081 U	0.48	0.04 U	0.16	0.52	0.19	0.16	0.87	0.04 U	0.2	0.051 U
6/26/2019	0.13	0.069 U	0.055 U	0.04 U	0.04 U	0.096	0.27	0.07	0.33	1.1	0.5	0.16	1.2	0.04 U	0.31	0.051 U
9/26/2019	0.34	0.069 U	0.055 U	0.04 U	0.04 U	0.15	0.31	0.079	0.63	2.2	0.74	0.74	1.8	0.045	0.87	0.051 U
12/1/2019	0.095	0.069 U	0.055 U	0.040 U	0.040 U	0.081 U	0.38	0.097	0.14	0.4	0.16	0.090	0.75	0.040 U	0.76	0.051 U
3/17/2020	0.12	0.069 U	0.055 U	0.04 U	0.04 U	0.081 U	0.37	0.04 U	0.11	0.37	0.13	0.31	0.55	0.04 U	0.33	0.051 U
6/25/2020	0.097	0.069 U	0.055 U	0.040 U	0.040 U	0.081 U	0.13	0.040 U	0.27	0.99	0.44	0.17	0.86	0.040 U	0.47	0.051 U
9/17/2020	1.1 U	1.4 U	1.1 U	0.81 U	0.79 U	0.81 U	0.64 U	0.79 U	0.87 U	2.2 U	0.87 U	300	1.2	0.79 U	1.1 U	0.51 U
11/3/2020	0.16	0.069 U	0.055 U	0.04 U	0.068 U	0.04 U	0.26	0.081	0.26	0.71 J	0.25 J	0.068 U	0.33	0.04 U	3.3 J	0.051 U
12/16/2020	0.06	0.069 U	0.055 U	0.04 U	0.04 U	0.081 U	0.47	0.069	0.36	1.2	0.38	4.4	0.61	0.04 U	0.76	0.051 U
3/30/2021	0.058	0.069 U	0.055 U	0.040 U	0.040 U	0.081 U	0.42	0.040 U	0.27	0.96	0.30	0.10	0.43	0.040 U	0.30	0.051 U
6/30/2021	0.099	0.069 U	0.055 U	0.040 U	0.040 U	0.17	0.44	0.05	0.77	2.3	1.0	0.17	1.6	0.040 U	0.74	0.051 U
9/29/2021	0.15	0.069 U	0.055 U	0.04 U	0.04 U	0.081 U	0.22	0.088	0.25	0.91	0.34	0.21	0.59	0.04 U	0.89	0.051 U
12/14/2021	0.15	0.069 U	0.055 U	0.040 U	0.040 U	0.081 U	0.42	0.15	0.18	0.58	0.19	0.091	0.62	0.040 U	1.8	0.051 U
03/31/2022	0.055 U	0.069 U	0.055 U	0.040 U	0.040 U	0.081 U	0.24	0.040 U	0.29	1.1	0.28	0.097	0.29	0.040 U	0.14	0.051 U
06/14/2022	0.082	0.069 U	0.055 U	0.04 U	0.04 U	0.081 U	0.27	0.062	0.34	1.2	0.48	0.23	1.0	0.04 U	0.45	0.051 U
09/13/2022	0.17	0.069 U	0.055 U	0.040 U	0.040 U	0.081 U	0.38	0.040 U	0.95	2.9	1.2	1.2	2.4	0.040 U	0.57	0.051 U
01/19/2023	0.095	0.069 U	0.055 U	0.040 U	0.040 U	0.081 U	0.45	0.12	0.90	3.3	0.90	0.76	1.2	0.040 U	1.8	0.051 U
03/13/2023	0.073	0.069 U	0.055 U	0.040 U	0.040 U	0.081 U	0.64	0.040 U	0.18	0.57	0.20	0.083	0.64	0.040 U	0.54	0.051 U
06/21/2023	1.1 U	1.4 U	1.1 U	0.81 U	0.79 U	0.81 U	0.64 U	0.79 U	0.87 U	2.2 U	0.87 U	300	1.2	0.79 U	1.1 U	0.51 U
09/12/2023	0.099 J	0.094 UJ	0.075 UJ	0.055 UJ	0.054 UJ	0.11 UJ	0.22 J	0.054 UJ	0.19 J	0.75 J	0.41 J	0.51 J	1.9 J	0.054 UJ	0.57 J	0.070 UJ
12/15/2023	0.17	0.069 U	0.055 U	0.040 U	0.040 U	0.081 U	0.61	0.31	0.19	0.58	0.22	1.3	1.6	0.50	0.84	0.051 U
03/28/2024	0.089	0.069 U	0.055 U	0.040 U	0.040 U	0.081 U	0.45	0.04 U	0.26	0.90	0.29	0.15	0.56	0.040 U	0.36	0.051 U
06/27/2024	0.061	0.069 U	0.055 U	0.040 U	0.040 U	0.087	0.23	0.040 U	0.33	1.4	0.92	0.13	0.71	0.040 U	0.34	0.051 U
09/13/2024	0.17	0.069 U	0.055 U	0.040 U	0.040 U	0.081 U	0.20	0.040 U	0.14	0.42	0.17	0.69	0.44	0.040 U	0.78	0.051 U
12/30/2024	0.055 U	0.069 U	0.055 U	0.040 U	0.040 U	0.081 U	0.25	0.040 U	0.050	0.13	0.052	0.15	0.23	0.040 U	0.86	0.051 U
06/20/2025	0.090	0.069 U	0.055 U	0.040 U	0.040 U	0.081 U	0.55	0.070	0.36	1.2	0.46	0.14	1.2	0.040 U	0.76	0.051 U
09/11/2025	0.26	0.069 U	0.055 U	0.040 U	0.040 U	0.081 U	0.68	0.19	0.79	1.6	0.58	3.1	1.6	0.040 U	1.5	0.051 U
12/19/2025	0.17 U	0.21 U	0.17 U	0.12 U	0.061 U	0.12 U	0.38	0.12 U	0.13 U	0.27 U	0.13 U	0.21	0.43	0.61 U	0.38	0.039 U
3/19/2026	0.16 U	0.21 U	0.16 U	0.12 U	0.06 U	0.12 U	0.43	0.12 U	0.13 U	0.26 U	0.13 U	0.2	1.8	0.6 U	0.18	0.039 U

Sample ID	SVSS-B8-01															
Description	BUILDING 8 SUB-SLAB VAPOR															
Volatile Organic Compound	1,1,1-Trichloroethane	1,1,2,2-Tetrachloroethane	1,1,2-Trichloroethane	1,1-Dichloroethane	1,1-Dichloroethane	1,2-Dichloroethane	Benzene	cis-1,2-Dichloroethane	Ethylbenzene	m,p-Xylene	o-Xylene	Tetrachloroethane	Toluene	trans-1,2-Dichloroethane	Trichloroethane	Vinyl chloride
7/17/2003	18	14 U	11 U	10	7.9 U	8.1 U	7.6	29	8.7 U	43	19	180	26	7.9 U	1600	5.1 U
2/25/2015	3.7	2.2 U	1.7 U	1.5	1.3 U	1.3 U	2.0	13	1.4 U	8.2	2.7	16	6.0	1.3 U	160	0.82 U
12/14/2017	1.1 U	1.4 U	1.1 U	0.81 U	0.79 U	0.81 U	0.64 U	3.8	0.87 U	2.2 U	0.87 U	1.4 U	1.5	0.79 U	13	0.51 U
12/6/2018	1.1 U	1.4 U	1.1 U	0.81 U	0.79 U	0.81 U	0.64 U	3.8	0.87 U	2.2 U	0.87 U	1.4 U	1.5	0.79 U	13	0.51 U
12/11/2019	1.1 U	1.4 U	1.1 U	0.81 U	0.79 U	0.81 U	0.64 U	3.8	0.87 U	2.2 U	0.87 U	1.4 U	1.5	0.79 U	13	0.51 U
12/16/2020	1.1 U	1.4 U	1.1 U	0.81 U	0.79 U	0.81 U	0.64 U	3.8	0.87 U	2.2 U	0.87 U	1.4 U	1.5	0.79 U	13	0.51 U
12/14/2021	1.1 U	1.4 U	1.1 U	0.81 U	0.79 U	0.81 U	0.64 U	3.8	0.87 U	2.2 U	0.87 U	1.4 U	1.5	0.79 U	13	0.51 U
01/19/2023	1.1 U	1.4 U	1.1 U	0.81 U	0.79 U	0.81 U	0.64 U	3.8	0.87 U	2.2 U	0.87 U	1.4 U	1.5	0.79 U	13	0.51 U
12/30/2024	1.1 U	1.4 U	1.1 U	0.81 U	0.79 U	0.81 U	0.64 U	3.8	0.87 U	2.2 U	0.87 U	1.4 U	1.5	0.79 U	13	0.51 U
12/19/2025	4.0 U	5.0 U	4.0 U	2.9 U	2.9 U	2.9 U	2.3 U	2.9 U	3.2 U	6.3 U	3.2 U	4.9 U	5.5 U	2.9 U	3.9 U	1.9 U

**Notes:**  
 All values are shown in units of micrograms per cubic meter (µg/m3).  
 U - The concentration is below the laboratory reporting limit  
 J - Estimated  
 J+ - Estimated and may be biased high

**Table 5**  
**Building 9 Area Analytical Data Summary**  
**Former Philips Display Components Facility - Seneca Falls, New York**

Sample ID	IA-B9-01															
	BUILDING 9 OFFICE INDOOR AIR															
Description	1,1,1-Trichloroethane	1,1,1,2-Tetrachloroethane	1,1,2-Trichloroethane	1,1-Dichloroethane	1,1-Dichloroethene	1,2-Dichloroethane	Benzene	Cis-1,2-Dichloroethane	Ethylbenzene	m,p-Xylene	o-Xylene	Tetrachloroethane	Toluene	trans-1,2-Dichloroethane	Trichloroethane	Vinyl Chloride
7/15/2003	0.22	0.14	0.11	0.08	0.04	0.087	1.3	0.22	1.4	5	2	0.77	9.6	0.056	2.2	0.02
10/2/2003	0.55	0.34	0.27	0.2	0.1	0.4	2.2	0.67	1.1	2.6	1.2	0.68	11	0.1	3.0	0.28
1/20/2004(Dup)	0.27	0.14	0.11	0.08	0.04	0.2	2.4	0.2	2.7	9.6	2.2	0.68	11	0.2	1.5	0.13
1/20/2004	0.27	0.14	0.11	0.08	0.04	0.2	2.3	0.2	2.7	10	2.2	0.75	11	0.2	1.5	0.13
12/22/2004	0.17	0.069	0.055	0.04	0.04	0.077	2.7	0.27	0.87	3.3	1.2	3.1	5.7	0.04	4.6	0.028
3/31/2005	0.076	0.069	0.055	0.04	0.04	0.049	0.77	0.04	0.28	0.91	0.33	0.088	1.4	0.04	0.12	0.026
7/22/2005	0.1	0.069	0.055	0.04	0.04	0.04	2.1	0.18	2.9	8.3	2.4	0.52	8.4	0.04	4.3	0.026
9/20/2005	0.12	0.14	0.11	0.08	0.04	0.16	1.3	0.16	0.96	3.6	1.2	2.6	2.9	0.079	0.7	0.051
1/11/2006	0.13	0.069	0.055	0.04	0.04	0.093	3.5	0.17	2	5.6	3	0.51	9.4	0.04	4	0.026
7/17/2006	0.23	0.21	0.16	0.12	0.12	0.34	3.1	1.1	4	18	6.5	8.8	10	0.12	4.2	0.15
12/12/2006	0.21	0.14	0.11	0.08	0.04	0.079	1.6	2.9	0.27	1.3	4.3	1.6	2	6.8	0.079	0.1
3/20/2007	0.44	0.27	0.22	0.16	0.16	0.32	3.1	0.52	1.1	3.8	1.3	2	4.5	0.16	1.4	0.2
6/21/2007	0.065	0.069	0.055	0.04	0.04	0.081	0.42	0.04	0.43	1.8	0.61	0.35	1.5	0.04	0.34	0.051
9/19/2007	0.071	0.069	0.055	0.04	0.04	0.081	0.51	0.04	0.32	1	0.36	0.31	1.8	0.04	0.37	0.051
12/11/2007	0.25	0.1	0.082	0.061	0.061	0.089	1.2	1.5	0.34	0.52	1.6	0.56	1.6	3.1	0.059	0.077
3/26/2008	0.14	0.069	0.055	0.04	0.04	0.081	1.4	0.16	1.4	0.65	0.85	0.52	4.1	0.04	5.3	0.064
6/19/2008	0.22	0.27	0.22	0.16	0.16	0.32	0.61	0.52	0.89	2.6	0.91	1.1	0.18	1.2	0.2	0.1
9/24/2008	0.13	0.069	0.055	0.04	0.04	0.081	0.51	0.04	0.43	1.8	0.61	0.35	1.5	0.04	0.34	0.051
12/18/2008	0.34	0.38	0.31	0.24	0.24	0.45	2.5	0.67	1.4	5.2	1.6	2.8	3.8	0.22	1.8	0.28
3/26/2009	0.38	0.38	0.31	0.24	0.24	0.45	2.5	0.67	1.4	5.2	1.6	2.8	3.8	0.22	1.8	0.28
6/25/2009	0.39	0.34	0.27	0.2	0.2	0.4	1.4	0.28	1.5	5.6	2.1	0.34	1.2	0.2	1.7	0.26
9/23/2009	0.22	0.27	0.22	0.16	0.16	0.32	0.96	0.16	0.91	3.3	1.3	0.27	1.4	0.16	0.34	0.2
3/24/2010	0.27	0.34	0.27	0.2	0.2	0.4	1.7	0.87	1.1	4	1.4	1.1	1.2	0.2	5.9	0.26
6/22/2010	0.16	0.21	0.16	0.12	0.12	0.24	0.67	0.12	0.69	2.5	1.2	0.2	5.7	0.12	0.91	0.15
9/23/2010	0.11	0.14	0.11	0.08	0.08	0.079	1.6	0.87	0.13	0.58	1.9	0.7	0.14	4.2	0.079	0.1
12/28/2010	0.082	0.1	0.082	0.061	0.061	0.059	1.2	0.65	0.14	0.22	0.69	0.25	0.1	3.2	0.059	0.3
3/23/2011	0.055	0.069	0.055	0.04	0.04	0.081	0.52	0.096	0.35	0.95	0.34	0.11	2.3	0.04	3.8	0.051
6/22/2011	0.11	0.14	0.11	0.08	0.08	0.079	1.6	0.43	0.078	0.54	1.6	0.65	0.18	3.5	0.079	2.1
9/21/2011	0.084	0.069	0.055	0.04	0.04	0.084	0.55	0.055	0.056	0.087	0.043	0.1	0.66	0.04	1.8	0.051
12/20/2011	0.11	0.14	0.11	0.08	0.08	0.079	1.6	1.4	0.12	0.48	1.6	0.54	0.9	6.5	0.079	5.3
3/28/2012	0.16	0.21	0.16	0.12	0.12	0.24	1.7	0.12	0.6	2	0.71	5.9	6	0.12	1.3	0.15
6/14/2012	0.11	0.14	0.11	0.08	0.08	0.079	1.6	0.12	0.6	2	0.71	5.9	6	0.12	1.3	0.15
10/9/2012	0.11	0.14	0.11	0.08	0.08	0.079	1.6	0.12	0.6	2	0.71	5.9	6	0.12	1.3	0.15
1/3/2013	0.11	0.14	0.11	0.08	0.08	0.079	1.6	0.12	0.6	2	0.71	5.9	6	0.12	1.3	0.15
3/28/2013	0.11	0.14	0.11	0.08	0.08	0.079	1.6	0.12	0.6	2	0.71	5.9	6	0.12	1.3	0.15
6/19/2013	0.055	0.069	0.055	0.04	0.04	0.081	0.45	0.13	0.15	0.46	0.17	0.068	0.78	0.04	2.7	0.051
9/19/2013	0.14	0.1	0.082	0.061	0.061	0.059	1.2	0.47	0.19	0.28	0.77	0.29	0.1	2.7	0.07	0.077
12/18/2013	0.16	0.21	0.16	0.12	0.12	0.24	0.63	0.16	0.21	0.57	0.21	0.2	1.1	0.12	6.8	0.15
3/20/2014	0.055	0.069	0.055	0.04	0.04	0.081	0.45	0.13	0.15	0.46	0.17	0.068	0.78	0.04	2.7	0.051
6/18/2014	0.13	0.16	0.13	0.096	0.096	0.094	1.9	0.42	0.19	0.28	0.77	0.29	0.1	2.7	0.07	0.077
9/23/2014	0.082	0.1	0.082	0.061	0.061	0.059	1.2	0.47	0.19	0.28	0.77	0.29	0.1	2.7	0.07	0.077
12/16/2014	0.082	0.1	0.082	0.061	0.061	0.059	1.2	0.47	0.19	0.28	0.77	0.29	0.1	2.7	0.07	0.077
3/24/2015	0.14	0.17	0.14	0.1	0.1	0.099	0.2	1.0	0.30	0.92	0.28	0.17	0.92	0.099	4.9	0.13
6/15/2015	0.084	0.069	0.055	0.04	0.04	0.081	0.45	0.13	0.15	0.46	0.17	0.068	0.78	0.04	2.7	0.051
9/9/2015	0.055	0.069	0.055	0.04	0.04	0.081	0.45	0.13	0.15	0.46	0.17	0.068	0.78	0.04	2.7	0.051
12/15/2015	0.055	0.069	0.055	0.04	0.04	0.081	0.45	0.13	0.15	0.46	0.17	0.068	0.78	0.04	2.7	0.051
3/31/2016	0.055	0.069	0.055	0.04	0.04	0.081	0.45	0.13	0.15	0.46	0.17	0.068	0.78	0.04	2.7	0.051
6/30/2016	0.055	0.069	0.055	0.04	0.04	0.081	0.45	0.13	0.15	0.46	0.17	0.068	0.78	0.04	2.7	0.051
9/13/2016	0.055	0.069	0.055	0.04	0.04	0.081	0.45	0.13	0.15	0.46	0.17	0.068	0.78	0.04	2.7	0.051
12/9/2016	0.14	0.17	0.14	0.1	0.1	0.099	0.2	1.0	0.30	0.92	0.28	0.17	0.92	0.099	4.9	0.13
3/29/2017	0.16	0.069	0.055	0.04	0.04	0.081	0.45	0.13	0.15	0.46	0.17	0.068	0.78	0.04	2.7	0.051
6/28/2017	0.059	0.069	0.055	0.04	0.04	0.081	0.45	0.13	0.15	0.46	0.17	0.068	0.78	0.04	2.7	0.051
9/28/2017	0.057	0.069	0.055	0.04	0.04	0.081	0.45	0.13	0.15	0.46	0.17	0.068	0.78	0.04	2.7	0.051
12/14/2017	0.22	0.27	0.22	0.16	0.16	0.32	0.37	0.25	0.20	0.73	0.35	0.27	0.51	0.16	1.3	0.2
1/25/2018	0.12	0.069	0.055	0.04	0.04	0.081	0.45	0.13	0.15	0.46	0.17	0.068	0.78	0.04	2.7	0.051
3/22/2018	0.23	0.069	0.055	0.04	0.04	0.081	0.45	0.13	0.15	0.46	0.17	0.068	0.78	0.04	2.7	0.051
5/14/2018	0.055	0.069	0.055	0.04	0.04	0.081	0.45	0.13	0.15	0.46	0.17	0.068	0.78	0.04	2.7	0.051
9/20/2018	0.055	0.069	0.055	0.04	0.04	0.081	0.45	0.13	0.15	0.46	0.17	0.068	0.78	0.04	2.7	0.051
12/6/2018	0.055	0.069	0.055	0.04	0.04	0.081	0.45	0.13	0.15	0.46	0.17	0.068	0.78	0.04	2.7	0.051
3/28/2019	0.055	0.069	0.055	0.04	0.04	0.081	0.45	0.13	0.15	0.46	0.17	0.068	0.78	0.04	2.7	0.051
6/26/2019	0.055	0.069	0.055	0.04	0.04	0.081	0.45	0.13	0.15	0.46	0.17	0.068	0.78	0.04	2.7	0.051
9/26/2019	0.088	0.069	0.055	0.04	0.04	0.081	0.45	0.13	0.15	0.46	0.17	0.068	0.78	0.04	2.7	0.051
12/11/2019	0.055	0.069	0.055	0.04	0.04	0.081	0.45	0.13	0.15	0.46	0.17	0.068	0.78	0.04	2.7	0.051
1/30/2020	0.055	0.069	0.055	0.04	0.04	0.081	0.45	0.13	0.15	0.46	0.17	0.068	0.78	0.04	2.7	0.051
3/17/2020	0.055	0.069	0.055	0.04	0.04	0.081	0.45	0.13	0.15	0.46	0.17	0.068	0.78	0.04	2.7	0.051
6/25/2020	0.055	0.069	0.055	0.04	0.04	0.081	0.45	0.13	0.15	0.46	0.17	0.068	0.78	0.04	2.7	0.051
9/17/2020	0.055	0.069	0.055	0.04	0.04	0.081	0.45	0.13	0.15	0.46	0.17	0.068	0.78	0.04	2.7	0.051
12/16/2020	0.055	0.069	0.055	0.04	0.04	0.081	0.45	0.13	0.15	0.46	0.17	0.068	0.78	0.04	2.7	0.051
3/30/2021	0.055	0.069	0.055	0.04	0.04	0.081	0.45	0.13	0.15	0.46	0.17	0.068	0.78	0.04	2.7	0.051
6/30/2021	0.055	0.069	0.055	0.04	0.04	0.081	0.45	0.13	0.15	0.46	0.17	0.068	0.78	0.04	2.7	0.051
9/29/2021	0.059	0.069	0.055	0.04	0.04	0.081	0.45	0.13	0.15	0.46	0.17	0.068	0.78	0.04	2.7	0.051
12/14/2021	0.12	0.069	0.055	0.04	0.04	0.081	0.45	0.13	0.15	0.46	0.17	0.068	0.78	0.04	2.7	0.051
03/31/2022	0.055	0.069	0.055	0.04	0.04	0.081	0.45	0.13	0.15	0.46	0.17	0.068	0.78	0.04	2.7	0.051
06/14/2022	0.060	0.069	0.055	0.04	0.04	0.081	0.45	0								

**Table 5**  
**Building 9 Area Analytical Data Summary**  
**Former Philips Display Components Facility - Seneca Falls, New York**

Sample ID	IA-B9-CS																
	BUILDING 9 CRAWL SPACE AIR																
Description	BUILDING 9 CRAWL SPACE AIR																
Volatile Organic Compound	1,1,1-Trichloroethane	1,1,2-Trichloroethane	1,1,2,2-Tetrachloroethane	1,1,2-Trichloroethane	1,1-Dichloroethane	1,1-Dichloroethane	1,2-Dichloroethane	Benzene	cis-1,2-Dichloroethane	Ethylbenzene	m,p-Xylene	o-Xylene	Tetrachloroethane	Toluene	trans-1,2-Dichloroethane	Trichloroethane	Vinyl Chloride
10/22/2003	0.55 U	0.69 U	0.55 U	0.4 U	0.4 U	0.4 U	0.64	1.6	0.48	1.2	0.52	0.88	1.3	0.4 U	210	0.26 U	
1/20/2004	0.52 U	0.34 U	0.27 U	0.2 U	0.2 U	0.2 U	1.5	0.23	1.4	0.48	0.72	0.54	7.2	0.2 U	75	0.13 U	
12/22/2004	0.54 U	0.069 U	0.055 U	0.04 U	0.04 U	0.057 U	1.7	0.23	0.61	2.1	0.22	1.2	4.1	0.04 U	10	0.028 U	
3/31/2005	0.076	0.065 U	0.055 U	0.04 U	0.04 U	0.04	0.51	0.19	0.22	0.65	0.22	0.14	0.9	0.04 U	15	0.026 U	
7/22/2005	0.093	0.069 U	0.055 U	0.04 U	0.04 U	0.04 U	0.96	0.87	1.7	5.2	2.7	0.41	4.5	0.04 U	35	0.026 U	
9/20/2005	0.55 U	0.69 U	0.55 U	0.4 U	0.4 U	0.79 U	0.4 U	0.96	1.1	0.83	3	1.4	3	0.4 U	43	0.26 U	
11/17/2005	0.17	0.069 U	0.055 U	0.04 U	0.04 U	0.061 U	1.7	0.75	0.48	3.8	0.61	0.61	3.1	0.04 U	38	0.026 U	
1/11/2006	0.12	0.069 U	0.055 U	0.04 U	0.04 U	0.04 U	2.4	0.29	1.2	3.8	1.6	0.35	6.4	0.04 U	11	0.026 U	
7/17/2006	0.44 U	0.55 U	0.44 U	0.32 U	0.32 U	0.32 U	0.65 U	2.9	1.2	3.5	15	5.6	4.8	16	0.32 U	35	0.41 U
12/12/2006	0.17	0.21 U	0.16 U	0.12 U	0.12 U	0.12 U	2.4	2.8	0.29	1.6	5.2	1.9	1.5	7.5	0.12 U	11	0.15 U
3/20/2007	0.27	0.21 U	0.16 U	0.12 U	0.12 U	0.24 U	2.1	2.1	0.56	0.65	2.4	0.83	1	3.1	0.12 U	14	0.15 U
6/21/2007	0.22 U	0.27 U	0.22 U	0.16 U	0.16 U	0.32 U	0.13 U	0.44	0.17 U	0.35 U	0.17 U	0.27 U	0.15 U	0.16 U	12	0.2 U	
9/19/2007	0.27 U	0.34 U	0.27 U	0.2 U	0.2 U	0.4 U	0.38	0.48	0.24	0.61	0.25	0.55	0.87	0.2 U	19	0.26 U	
12/11/2007	0.16 U	0.21 U	0.16 U	0.12 U	0.12 U	0.24 U	1.1	0.21	0.32	1	0.4	0.75	1.9	0.12 U	10	0.15 U	
3/26/2008	0.082 U	0.1 U	0.082 U	0.061 U	0.059 U	0.12 U	1.1	0.23	0.38	1.3	0.48	0.23	2.8	0.059 U	5.9	0.077 U	
6/17/2008	0.27 U	0.34 U	0.27 U	0.2 U	0.2 U	0.4 U	0.42	0.31	0.43	0.85	1.9	0.65	0.62	3.5	0.16 U	18	0.23 U
9/24/2008	0.22 U	0.27 U	0.22 U	0.16 U	0.16 U	0.32 U	0.38	0.18	0.28	0.87	0.33	0.37	1.6	0.16 U	15	0.2 U	
12/15/2008	0.22 U	0.27 U	0.22 U	0.16 U	0.16 U	0.32 U	1.5	0.31	0.78	2.5	0.95	0.22	4.5	0.16 U	15	0.2 U	
3/26/2009	0.11 U	0.14 U	0.11 U	0.081 U	0.081 U	0.16 U	0.8	0.18	0.28	0.91	1.7	0.54 U	1.7	0.079 U	5.4	0.1 U	
6/25/2009	0.43 U	0.54 U	0.43 U	0.32 U	0.32 U	0.64 U	0.85 U	1.5	0.88 NJ	1.4	4.8	1.7	0.54 U	1.7	0.079 U	24	0.41 U
9/23/2009	0.27 U	0.34 U	0.27 U	0.2 U	0.2 U	0.4 U	0.98	0.4	0.69	2.5	0.83	0.34 U	5.7	0.2 U	20	0.26 U	
3/24/2010	0.06	0.069 U	0.055 U	0.04 U	0.04 U	0.081 NJ	1.2	0.29	0.61	2.4	0.87	0.38	3.5	0.04 U	5.4	0.051 U	
9/22/2010	0.68 U	0.86 U	0.68 U	0.51 U	0.5 U	1 U	0.99	0.69	0.65	2.4	0.83	0.85 U	4.5	0.5 U	60	0.64 U	
12/28/2010	0.11 U	0.14 U	0.11 U	0.081 U	0.079 U	0.16 U	0.49	0.12	0.11	0.29	0.11	0.14 U	0.71	0.079 U	8.5	0.1 U	
3/23/2011	0.27 U	0.34 U	0.27 U	0.2 U	0.2 U	0.4 U	0.45	0.2 U	0.22 U	0.43 U	0.22 U	0.34 U	0.44	0.2 U	16	0.26 U	
6/22/2011	0.55 U	0.69 U	0.55 U	0.4 U	0.4 U	0.81 U	0.39	0.42	0.52	1.4	0.5	0.68 U	4.6	0.4 U	48	0.51 U	
9/21/2011	0.55 U	0.69 U	0.55 U	0.4 U	0.4 U	0.81 U	1.7	0.4	0.43 U	0.87 U	0.43 U	0.68 U	2.5	0.4 U	37	0.51 U	
12/20/2011	0.055 U	0.069 U	0.055 U	0.04 U	0.04 U	0.081 U	0.22	0.13	0.043 U	0.043 U	0.043 U	0.068 U	0.091	0.04 U	2.8	0.051 U	
3/28/2012	0.27 U	0.34 U	0.27 U	0.2 U	0.2 U	0.4 U	0.66 U	0.2 U	0.58 U	2.3 U	0.87 U	0.87 U	5.8 U	0.2 U	14 J	0.26 U	
6/14/2012	0.44 U	0.55 U	0.44 U	0.32 U	0.32 U	0.65 U	0.8	0.32 U	0.41	1	0.35	0.58	2.2	0.32 U	23	0.41 U	
10/9/2012	0.55 U	0.69 U	0.55 U	0.4 U	0.4 U	0.81 U	0.49	0.4	0.43 U	0.87 U	0.43 U	0.68 U	0.78	0.4 U	29	0.51 U	
1/3/2013	0.55 U	0.69 U	0.55 U	0.4 U	0.4 U	0.81 U	0.49	0.4	0.43 U	0.87 U	0.43 U	0.68 U	0.78	0.4 U	29	0.51 U	
3/28/2013	0.55 U	0.69 U	0.55 U	0.4 U	0.4 U	0.81 U	0.49	0.4	0.43 U	0.87 U	0.43 U	0.68 U	0.78	0.4 U	29	0.51 U	
6/19/2013	0.55 U	0.69 U	0.55 U	0.4 U	0.4 U	0.81 U	0.49	0.4	0.43 U	0.87 U	0.43 U	0.68 U	0.78	0.4 U	29	0.51 U	
9/19/2013	0.55 U	0.69 U	0.55 U	0.4 U	0.4 U	0.81 U	0.49	0.4	0.43 U	0.87 U	0.43 U	0.68 U	0.78	0.4 U	29	0.51 U	
12/18/2013	0.55 U	0.69 U	0.55 U	0.4 U	0.4 U	0.81 U	0.49	0.4	0.43 U	0.87 U	0.43 U	0.68 U	0.78	0.4 U	29	0.51 U	
3/20/2014	0.45 U	0.57 U	0.45 U	0.34 U	0.34 U	0.61 U	0.37	0.41	0.28 U	0.7 U	0.25 U	0.41 U	0.41	0.32 U	16	0.43 U	
6/18/2014	0.41 U	0.51 U	0.41 U	0.3 U	0.3 U	0.6 U	0.24 U	0.38	0.32 U	0.65 U	0.32 U	0.51 U	1.2	0.3 U	32	0.38 U	
9/23/2014	0.65 U	0.82 U	0.65 U	0.49 U	0.48 U	0.97 U	0.38 U	0.74	0.52 U	1 U	0.52 U	0.81 U	0.77	0.48 U	66	0.61 U	
12/16/2014	0.55 U	0.69 U	0.55 U	0.4 U	0.4 U	0.81 U	0.53	0.4	0.43 U	0.87 U	0.43 U	0.68 U	0.49	0.4 U	32	0.51 U	
3/24/2015	0.27 U	0.34 U	0.27 U	0.2 U	0.2 U	0.4 U	0.40	0.21 NJ	0.22 U	0.43 U	0.22 U	0.34 U	0.37	0.2 U	13	0.26 U	
6/15/2015	0.55 U	0.69 U	0.55 U	0.4 U	0.4 U	0.81 U	0.32 U	0.44	0.43 U	1.5	0.47	0.68 U	0.61	0.4 U	45	0.51 U	
9/9/2015	0.82 U	1 U	0.82 U	0.61 U	0.6 U	1.2 U	0.48 U	0.72	0.66 U	1.3 U	0.66 U	1 U	0.81	0.6 U	73	0.77 U	
12/15/2015	0.27 U	0.34 U	0.27 U	0.2 U	0.2 U	0.4 U	0.25	0.2 U	0.22 U	0.43 U	0.22 U	0.34 U	0.25	0.2 U	11	0.26 U	
3/31/2016	0.055 U	0.069 U	0.055 U	0.04 U	0.04 U	0.081 U	0.051	0.04 U	0.043 U	0.087 U	0.043 U	0.068 U	0.038 U	0.04 U	0.79	0.051 U	
6/30/2016	0.65 U	0.82 U	0.65 U	0.49 U	0.48 U	0.97 U	0.38 U	0.48 U	0.52 U	1 U	0.52 U	0.81 U	1.2	0.48 U	52	0.61 U	
9/13/2016	0.55 U	0.69 U	0.55 U	0.4 U	0.4 U	0.81 U	0.32 U	0.4 U	0.43 U	0.87 U	0.43 U	0.68 U	0.38 U	0.4 U	30	0.51 U	
12/9/2016	0.34 U	0.43 U	0.34 U	0.25 U	0.25 U	0.51 U	0.33	0.25 U	0.27 U	0.54 U	0.27 U	0.42 U	0.55	0.25 U	21	0.32 U	
3/29/2017	0.082 U	0.1 U	0.082 U	0.061 U	0.059 U	0.12 U	0.32	0.059 U	0.10	0.25	0.098	0.10 U	0.32	0.059 U	5.2	0.077 U	
6/29/2017	0.62 U	0.82 U	0.62 U	0.61 U	0.59 U	1.2 U	0.48 U	0.72	0.65 U	1.3 U	0.65 U	1 U	0.71	0.62 U	35	0.77 U	
9/29/2017	1.1 U	1.4 U	1.1 U	0.81 U	0.79 U	1.6 U	0.64 U	0.94	0.87 U	1.7 U	0.87 U	1.4 U	0.75	0.79 U	60	0.94 U	
12/14/2017	0.53 U	0.63 U	0.53 U	0.41 U	0.4 U	0.84 U	0.49	0.54 U	0.54	0.6	0.37	0.41 U	0.35	0.4 U	16	0.31 U	
3/22/2018	0.055 U	0.069 U	0.055 U	0.04 U	0.04 U	0.081 U	0.11	0.32	0.077	0.16	0.055 U	0.13	0.32	0.04 U	7.9 D	0.051 U	
5/14/2018	0.055 U	0.069 U	0.055 U	0.04 U	0.04 U	0.081 U	0.32	0.12	0.14	0.42	0.17	0.15	0.83	0.04 U	9.4 D	0.051 U	
9/20/2018	0.055 U	0.069 U	0.055 U	0.04 U	0.04 U	0.081 U	0.14	0.61	0.043 U	0.087 U	0.043 U	0.18	0.082	0.04 U	48 D	0.051 U	
12/6/2018	0.055 U	0.069 U	0.055 U	0.04 U	0.04 U	0.081 U	0.32	0.16	0.25	0.96	0.43	0.23	0.81	0.04 U	15	0.051 U	
3/28/2019	0.055 U	0.069 U	0.055 U	0.04 U	0.04 U	0.081 U	0.33	0.15	0.21	0.62	0.27	0.21	0.46	0.04 U	4.8	0.051 U	
6/26/2019	0.055 U	0.069 U	0.055 U	0.04 U	0.04 U	0.081 U	0.12	0.22	0.18	0.93	0.31	0.13	0.17	0.43	0.04 U	9.1 D	0.051 U
9/26/2019	0.055 U	0.069 U	0.055 U	0.04 U	0.04 U	0.081 U	0.27	0.22	0.18	0.55	0.22	0.53	0.79	0.04 U	23 D	0.051 U	
12/11/2019	0.055 U	0.069 U	0.055 U	0.04 U	0.04 U	0.081 U	0.34	0.22	0.23	0.73	0.32	0.26	0.54	0.04 U	18 D	0.051 U	
1/30/2020	0.055 U	0.069 U	0.055 U	0.04 U	0.04 U	0.081 U	0.097	0.40	0.093	0.043 U	0.097	0.045	0.068 U	0.27	0.041	3.4 D	0.051 U
3/17/2020	0.055 U	0.069 U	0.055 U	0.04 U	0.04 U	0.081 U	0.40	0.23	0.075	0.26	0.10	0.27	0.44	0.04 U	10	0.051 U	
6/25/2020	0.055 U	0.069 U	0.055 U	0.04 U	0.04 U	0.081 U	0.12	0.22	0.18	0.71	0.26	0.29	0.61	0.04 U	21	0.051 U	
9/17/2020	1.1 U	1.4 U	1.1 U	0.81 U	0.79 U	1.6 U	0.64 U	0.94	0.87 U	2.2 U	0.87 U	1.4 U	0.96	0.79 U	45	0.94 U	
12/16/2020	1.1 U	1.4 U	1.1 U	0.81 U	0.79 U	1.6 U	0.64 U	0.94	0.87 U	2.2 U	0.87 U	1.4 U	0.96	0.79 U	45	0.94 U	
3/30/2021	0.055 U	0.069 U	0.055 U	0.04 U	0.04 U	0.081 U	0.29	0.32	0.65	2.7	0.87	0.25	0.31	0.04 U	27	0.051 U	
6/30/2021	0.055 U	0.069 U	0.055 U	0.04 U	0.04 U	0.081 U	0.11	0.23	0.33	0.21	0.83	0.33	0.28	0.04 U	43	0.051 U	
9/29/2021	0.055 U	0.069 U	0.055 U	0.04 U	0.04 U	0.081 U	0.15	0.31	0.11	0.43	0.17	0.24	0.34	0.04 U	28	0.051 U	
12/14/2021	0.055 U	0.069 U	0.														

**Table 5**  
**Building 9 Area Analytical Data Summary**  
**Former Philips Display Components Facility - Seneca Falls, New York**

Sample ID	IA-B9-02															
	BUILDING 9 WAREHOUSE INDOOR AIR															
Description	Volatile Organic Compound															
	1,1,1-Trichloroethane	1,1,2,2-Tetrachloroethane	1,1,2-Trichloroethane	1,1-Dichloroethane	1,1-Dichloroethane	1,2-Dichloroethane	Benzene	cis-1,2-Dichloroethane	Ethylbenzene	m,p-Xylene	o-Xylene	Tetrachloroethane	Toluene	trans-1,2-Dichloroethane	Trichloroethane	Vinyl Chloride
7/15/2003	0.15	0.14 U	0.11	0.08 U	0.04 U	0.08 U	1.1	0.056 U	0.35	0.93	0.34	1.9	2.1	0.056 U	0.22	0.02 U
10/22/2003	0.55 U	0.69 U	0.55 U	0.4 U	0.2 U	0.4 U	3.1	2.2	0.65	1.7	0.51	7.2	2.4	0.4 U	30	0.28 U
1/20/2004	0.41 U	0.54 U	0.41 U	0.3 U	0.2 U	0.3 U	3.1	2.2	0.65	1.7	0.51	7.2	2.4	0.4 U	30	0.28 U
3/20/2007	0.49	0.54 U	0.27 U	0.2 U	0.2 U	0.4 U	3.5	0.67	1.1	3.5	1.1	2.9	3.2	0.2 U	19	0.28 U
6/21/2007	0.655 U	0.669 U	0.655 U	0.04 U	0.04 U	0.081 U	0.45	0.083	0.48	1.4	0.27	0.39	2.1	0.04 U	0.3	0.051 U
9/19/2007	0.06	0.069 U	0.055 U	0.04 U	0.04 U	0.081 U	0.51	0.04 U	0.2	0.43	0.15	0.21	0.83	0.04 U	1	0.051 U
12/11/2007	0.33 U	0.41 U	0.33 U	0.24 U	0.24 U	0.49 U	2.5	0.99	0.74	2.4	0.87	5.5	4.5	0.24 U	19	0.31 U
3/26/2008	0.14	0.14 U	0.11 U	0.081 U	0.079 U	0.16 U	0.83	1.1	0.087 U	0.17 U	0.087 U	0.14	0.21	0.079 U	7	0.1 U
6/17/2008	0.1	0.069 U	0.055 U	0.04 U	0.04 U	0.081 U	0.58	0.79	0.83	2.8	0.91	0.56	2.3	0.04 U	1.6	0.051 U
9/24/2008	0.11 U	0.14 U	0.11 U	0.081 U	0.079 U	0.16 U	0.83	0.14	0.52	1.7	0.56	12	3	0.079 U	3.9	0.1 U
12/18/2008	0.55 U	0.69 U	0.55 U	0.4 U	0.4 U	0.81 U	4.8	1.8	2	6.9	2.7	6.68 U	12	0.4 U	46	0.51 U
3/26/2009	0.43 U	0.54 U	0.43 U	0.32 U	0.31 U	0.65 U	3.8	1.1	1.1	3.3	1.2	0.54 U	6.8	0.31 U	24	0.41 U
6/25/2009	0.43 U	0.54 U	0.43 U	0.32 U	0.31 U	0.65 U	3.5	0.79	3.5	12	4	0.75	26	0.31 U	23	0.41 U
9/23/2009	0.065	0.069 U	0.055 U	0.04 U	0.04 U	0.081 U	1.2	0.04 U	0.4	1.2	0.4	0.11	1.9	0.04 U	0.39	0.051 U
12/17/2009	0.87 U	1.1 U	0.87 U	0.65 U	0.63 U	1.3 U	2.4	1.7	0.87	2.9	1	1.1 U	4.1	0.63 U	51	0.82 U
3/24/2010	0.22 U	0.27 U	0.22 U	0.16 U	0.16 U	0.32 U	2.8	0.31 U	1.5	5.6	1.9	2	5.3	0.16 U	13	0.2 U
6/22/2010	0.65 U	0.669 U	0.65 U	0.04 U	0.04 U	0.081 U	0.38	0.04 U	0.16	0.48	0.21 U	0.068	0.68	0.04 U	0.069	0.051 U
9/22/2010	0.065 U	0.069 U	0.055 U	0.051 U	0.051 U	0.1 U	3	0.073	0.73	2.2	0.72	4.6	0.05 U	0.05 U	0.63	0.051 U
12/28/2010	0.24 U	0.34 U	0.24 U	0.25 U	0.25 U	0.51 U	3.1	0.67	0.67	2	0.75	0.68	3.7	0.25 U	23	0.32 U
3/23/2011	0.14 U	0.14 U	0.11 U	0.081 U	0.079 U	0.16 U	3.3	0.67	1.6	3.6	1.2	0.58	4.1	0.079 U	11	0.1 U
6/22/2011	0.055 U	0.069 U	0.055 U	0.04 U	0.04 U	0.081 U	0.62	0.04 U	0.54	0.98	0.35	0.19	0.98	0.04 U	0.15	0.051 U
9/21/2011	0.36	0.065 U	0.055 U	0.04 U	0.5	0.081 U	0.7	0.6	0.66	1.2	0.42	0.13	1.5	0.04 U	1.6	0.051 U
12/20/2011	0.22 U	0.27 U	0.22 U	0.16 U	0.16 U	0.32 U	1.1	0.49	0.17 U	0.17 U	0.17 U	1.7	0.43	0.16 U	17	0.2 U
3/28/2012	0.22 U	0.27 U	0.22 U	0.16 U	0.16 U	0.32 U	3.5	0.17	1.4	3.8	1.3	14	5.6	0.16 U	2.3	0.2 U
6/14/2012	0.27 U	0.34 U	0.27 U	0.2 U	0.2 U	0.4 U	1.1	0.2 U	0.81	1.1	0.43	7.6	1.6	0.2 U	0.35	0.26 U
10/9/2012	0.43 U	0.55 U	0.43 U	0.32 U	0.31 U	0.64 U	1.1	0.33	0.69	1.6	0.76	0.54 U	1.5	0.31 U	16	0.41 U
1/3/2013	0.23 U	0.29 U	0.23 U	0.17 U	0.17 U	0.34 U	0.13 U	0.3	0.18 U	0.36 U	0.18 U	0.28 U	0.16 U	0.17 U	2.7	0.21 U
3/28/2013	0.16	0.14 U	0.11 U	0.081 U	0.32 U	0.16 U	0.97	0.47	0.48	0.81 U	0.35 U	0.14 U	1.2	0.079 U	6.1	0.1 U
6/19/2013	0.055 U	0.069 U	0.055 U	0.04 U	0.04 U	0.081 U	0.27	0.46	0.66	2.1	0.67	0.078	1.9	0.04 U	1.1	0.051 U
9/19/2013	0.055 U	0.069 U	0.055 U	0.04 U	0.04 U	0.081 U	0.36	0.04 U	0.33	0.84	0.24	0.097	1.4	0.04 U	5.2	0.051 U
12/18/2013	0.44 U	0.55 U	0.44 U	0.33 U	0.32 U	0.65 U	0.75	0.54	0.35 U	0.7 U	0.35 U	0.55 U	1.1	0.32 U	20	0.41 U
3/20/2014	0.086 NJ	0.069 U	0.055 U	0.04 U	0.04 U	0.089	0.99	0.45	0.22	0.54	0.16	0.68	1.2	0.04 U	3.5	0.051 U
6/18/2014	0.055 U	0.069 U	0.055 U	0.04 U	0.04 U	0.081 U	0.38	0.04 U	0.16	0.48	0.21 U	0.068	0.68	0.04 U	0.069	0.051 U
9/18/2014	0.055 U	0.069 U	0.055 U	0.04 U	0.04 U	0.081 U	0.38	0.04 U	0.16	0.48	0.21 U	0.068	0.68	0.04 U	0.069	0.051 U
9/25/2014	0.055 U	0.069 U	0.055 U	0.04 U	0.04 U	0.081 U	0.38	0.04 U	0.16	0.48	0.21 U	0.068	0.68	0.04 U	0.069	0.051 U
12/16/2014	0.34 U	0.4 U	0.34 U	0.25 U	0.25 U	0.51 U	3.1	0.67	0.67	2	0.75	0.68	3.7	0.25 U	23	0.32 U
3/24/2015	0.14 U	0.14 U	0.11 U	0.081 U	0.079 U	0.16 U	3.3	0.67	1.6	3.6	1.2	0.58	4.1	0.079 U	11	0.1 U
6/15/2015	0.1	0.069 U	0.055 U	0.04 U	0.04 U	0.081 U	0.62	0.04 U	0.54	0.98	0.35	0.19	0.98	0.04 U	0.15	0.051 U
9/9/2015	0.055 U	0.069 U	0.055 U	0.04 U	0.04 U	0.081 U	0.27	0.46	0.66	2.1	0.67	0.078	1.9	0.04 U	1.1	0.051 U
12/15/2015	0.11 U	0.14 U	0.11 U	0.081 U	0.079 U	0.16 U	0.70	0.33	0.30	0.74	0.23	0.14 U	1.3	0.079 U	5.3	0.1 U
3/31/2016	0.055 U	0.069 U	0.055 U	0.04 U	0.04 U	0.081 U	0.46	0.057	0.28	0.54	0.17	0.13	0.81	0.04 U	1.7	0.051 U
6/30/2016	0.066	0.069 U	0.055 U	0.04 U	0.04 U	0.084	0.35	0.13 NJ	0.78	1.7	0.58	0.12	1.7	0.04 U	1.6	0.051 U
9/13/2016	0.055 U	0.069 U	0.055 U	0.04 U	0.04 U	0.081 U	0.17	0.055	0.17	0.38	0.12	0.068 U	0.38	0.04 U	0.39	0.051 U
12/9/2016	0.22 U	0.27 U	0.22 U	0.16 U	0.16 U	0.32 U	0.47	0.38	0.25	0.73	0.22	0.27 U	1.1	0.16 U	9.4	0.2 U
3/29/2017	0.23	0.069 U	0.055 U	0.04 U	0.04 U	0.13	0.59	0.2	0.41	1.3	0.4	0.13	1.3	0.04 U	2.1	0.051 U
6/28/2017	0.13	0.069 U	0.055 U	0.04 U	0.04 U	0.081 U	0.24	0.11	0.76	2.3	0.83	0.075	1.5	0.04 U	0.68	0.051 U
9/28/2017	0.14	0.069 U	0.086	0.04 U	0.04 U	0.081 U	0.23	0.23	0.73	2.8	1.1	0.092	1	0.04 U	1.1	0.051 U
12/14/2017	0.55 U	0.69 U	0.55 U	0.4 U	0.4 U	0.81 U	4.6	0.73	0.43 U	0.87 U	0.43 U	0.68 U	0.44	0.4 U	31	0.51 U
1/25/2018	0.25	0.069 U	0.055 U	0.04 U	0.04 U	0.22 J+	0.56	0.33	0.3	0.92	0.31	0.072	0.83	0.04 U	11	0.051 U
3/22/2018	0.33	0.069 U	0.055 U	0.04 U	0.04 U	0.32	0.41	0.54	0.68	1.3	0.42	0.082	1.9	0.04 U	13 D	0.051 U
5/14/2018	0.18	0.069 U	0.055 U	0.04 U	0.04 U	0.18	0.46	0.056	0.69	1.8	0.66	0.083	1.9	0.04 U	0.88	0.051 U
9/20/2018	0.655 U	0.669 U	0.655 U	0.04 U	0.04 U	0.081 U	0.31	0.04 U	0.41	1.1	0.62	0.068 U	0.62	0.04 U	0.67	0.051 U
12/6/2018	0.16	0.069 U	0.055 U	0.04 U	0.04 U	0.089	0.51	0.22	0.23	0.65	0.22	0.68	0.68	0.11	8.8	0.051 U
3/28/2019	0.16	0.069 U	0.055 U	0.04 U	0.04 U	0.089	0.49	0.045	0.25	0.78	1.1	0.41	0.068 U	0.14	0.051 U	
6/25/2019	0.053	0.069 U	0.055 U	0.04 U	0.04 U	0.089	0.32	0.05	0.36	1.1	0.41	0.068 U	0.73	0.04 U	2.1	0.051 U
9/26/2019	0.26	0.069 U	0.055 U	0.04 U	0.04 U	0.15	0.46	0.054	0.71	2.1	0.63	0.17	1.4	0.04 U	1.2	0.051 U
12/11/2019	0.15	0.069 U	0.055 U	0.04 U	0.04 U	0.081 U	0.36	0.18	0.23	0.64	0.19	0.068 U	0.62	0.04 U	6.6 D	0.051 U
1/30/2020	0.17	0.069 U	0.055 U	0.040 U	0.040 U	0.081 U	0.56	0.098	0.21	0.66	0.22	0.068 U	0.77	0.048	0.85	0.051 U
3/17/2020	0.13	0.069 U	0.055 U	0.04 U	0.04 U	0.081 U	0.27	0.04 U	0.16	0.51	0.18	0.068 U	0.40	0.04 U	0.30	0.051 U
6/25/2020	0.067	0.069 U	0.055 U	0.040 U	0.040 U	0.081 U	0.13	0.040 U	0.44	1.8	0.73	0.068 U	0.96	0.040 U	0.31	0.051 U
9/17/2020	1.1 U	1.4 U	1.1 U	0.81 U	0.79 U	0.81 U	6.4 U	0.79 U	0.87 U	2.2 U	0.87 U	63	0.9	0.79 U	1.8	0.51 U
11/3/2020	0.062	0.069 U	0.055 U	0.04 U	0.04 U	0.081 U	0.32	0.049	0.1	0.31	0.12	0.14	0.39	0.04 U	0.83	0.051 U
12/16/2020	0.055 U	0.069 U	0.055 U	0.04 U	0.04 U	0.081 U	0.093	0.056	0.11	0.32	0.095	1.8	0.12	0.04 U	1.3	0.051 U
3/30/2021	0.055 U	0.069 U	0.055 U	0.040 U	0.040 U	0.081 U	0.36	0.040 U	0.043 U	0.087 U	0.043 U	0.068 U	0.18	0.040 U	0.64	0.051 U
6/30/2021	0.080	0.069 U	0.055 U	0.040 U	0.040 U	0.16	0.46	0.04 U	1.5	4.4	1.6	0.090	2.4	0.040 U	0.89	0.051 U
9/29/2021	0.28	0.069 U	0.055 U	0.04 U	0.07	0.081 U	0.3	0.09	0.63	2.3	0.89	0.068 U	1	0.04 U	2.2	0.051 U
12/14/2021	0.16	0.069 U	0.055 U	0.040 U	0.040 U	0.081 U	0.39	0.19	0.29	0.96	0.31	0.068 U	0.77	0.040 U	5.4	0.051 U
3/31/2022	0.055 U	0.069 U	0.055 U	0.040 U	0.040 U	0.081 U	0.33	0.049 U	0.19	0.66	0.23	0.068 U	0.41	0.040 U	1.1	0.051 U
6/14/2022	0.055 U	0.069 U	0.055 U	0.04 U	0.04 U	0.081 U	0.27	0.071	0.91	3.6	1.3	0.068 U	1.6	0.04 U	0.37	0.051 U
9/13/2022	0.16	0.069 U	0.055 U	0.040 U	0.040 U	0.081 U	0.54	0.070	1.8	5.0	3.1	0.10				

**Table 6**  
**Building 10 Area Analytical Data Summary**  
**Former Philips Display Components Facility - Seneca Falls, New York**

IA-B10-01																
BUILDING 10 INDOOR AIR																
Description	1,1,1-Trichloroethane	1,1,2,2-Tetrachloroethane	1,1,2-Trichloroethane	1,1-Dichloroethane	1,1-Dichloroethane	1,2-Dichloroethane	Benzene	cis-1,2-Dichloroethane	Ethylbenzene	m,p-Xylene	o-Xylene	Tetrachloroethane	Toluene	trans-1,2-Dichloroethane	Trichloroethane	Vinyl Chloride
7/15/2003	0.2	0.14 U	0.1 U	0.08 U	0.04 U	0.08 U	0.9	0.7	0.59	1.8	0.69	6.4	4.3	0.056 U	4	0.02 U
10/2/2003	1.4	0.69 U	0.55 U	0.4 U	0.4 U	0.4 U	3.1	4	0.91	2.8	1	5.2	5.3	0.4 U	30	0.26 U
1/20/2004	0.5	0.34 U	0.27 U	0.2 U	0.2 U	0.2 U	3.5	4.4	6.9	29	6.9	8.1	8.7	0.2 U	26	0.13 U
2/14/2006	0.55	0.069 U	0.055 U	0.04 U	0.075	0.04 U	3.8	1.4	1.7	4.3	2.3	22	4.9 J	0.044	45	0.074 J
6/28/2006	0.25	0.27 U	0.22 U	0.16 U	0.16 U	0.32 U	3.2	4	1.6	6.1	2.5	20	4.5	0.16 U	9.7	0.2 U
9/13/2006	0.29	0.27 U	0.22 U	0.16 U	0.16 U	0.32 U	2.2	0.95	0.65	2	0.74	4.1	3.5	0.16 U	15	0.2 U
12/12/2006	1	0.55 U	0.44 U	0.32 U	0.32 U	0.65 U	7	2.6	2.4	6.9	2.5	10	9.4	0.32 U	32	0.41 U
3/20/2007	0.76	0.27 U	0.22 U	0.16 U	0.16 U	0.32 U	6.4	1.6	1	3.5	1.1	6.2	6	0.16 U	17	0.2 U
6/21/2007	0.13	0.069 U	0.055 U	0.04 U	0.04 U	0.081 U	0.67	0.65	0.39	1.3	0.43	2.5	1.6	0.04 U	24	0.051 U
9/13/2007	0.082	0.069 U	0.055 U	0.04 U	0.04 U	0.081 U	0.58	0.36	0.24	0.61	0.21	0.43	1.1	0.04 U	24	0.051 U
12/1/2007	0.65	0.55 U	0.44 U	0.32 U	0.32 U	0.65 U	2.6	2.6	0.74	2.5	0.91	9.5	3.8	0.32 U	24	0.051 U
3/26/2008	0.27	0.17 U	0.14 U	0.1 U	0.099 U	0.2 U	2.8	2.5	0.74	2.8	0.67	2.8	4.5	0.099 U	10	0.13 U
6/17/2008	0.24	0.17 U	0.14 U	0.1 U	0.099 U	0.2 U	0.77	3.2	1.9	6.9	2.3	1.7	2.6	0.099 U	5.4	0.13 U
9/24/2008	0.14 U	0.17 U	0.14 U	0.1 U	0.099 U	0.2 U	0.7	0.75	0.42	1.4	0.52	1.2	2.2	0.099 U	4.3	0.13 U
12/18/2008	0.55 U	0.69 U	0.55 U	0.4 U	0.4 U	0.81 U	4.2	2.9	1.7	6.5	2.1	1	11	0.4 U	37	0.51 U
3/26/2009	0.43 U	0.54 U	0.43 U	0.32 U	0.31 U	0.65 U	4.2	3.2	2.1	7.4	2.4	1.2	11	0.31 U	31	0.41 U
6/25/2009	0.43	0.54 U	0.43 U	0.32 U	0.31 U	0.65 U	4.5	7.5	4.8	18	6.1	3.1	28	0.31 U	13	0.41 U
9/23/2009	0.12	0.069 U	0.055 U	0.04 U	0.04 U	0.081 U	1.4	2.2	0.69	2.3	0.87	0.66	2.8	0.04 U	3.8	0.087
12/17/2009	1.1 U	1.4 U	1.1 U	0.81 U	0.79 U	1.6 U	3.2	3.5	1.4	4.3	1.6	1.4 U	7.2	0.79 U	64	1 U
3/24/2010	0.25	0.21 U	0.16 U	0.12 U	0.12 U	0.24 U	2.5	4.4	2.1	8.7	2.9	1.5	7.2	0.12 U	11	0.15 U
6/22/2010	0.16	0.069 U	0.055 U	0.04 U	0.04 U	0.081 U	1.2	1.8	0.83	3	1 J	0.75	2.2	0.04 U	4.4	0.056 NJ
9/22/2010	0.13 NJ	0.14 U	0.11 U	0.081 U	0.079 U	0.16 U	1.7	1.8	0.89	3.2	1	0.5	5.1	0.079 U	5	0.1 U
11/16/2010	0.51 U	1.1 U	0.81 U	0.68 U	0.66 U	1.4 U	4.9	4.6	2.3	7.2	2.5	7.3	14	0.66 U	21	0.85 U
12/29/2010	0.34 U	0.43 U	0.31 U	0.25 U	0.25 U	0.51 U	4.1	3.8	1.7	2.7	0.84	0.71	3.6	0.25 U	20	0.32 U
6/23/2011	0.14	0.14 U	0.11 U	0.081 U	0.079 U	0.16 U	2.1	0.26	0.72	2.9	0.84	0.71	3.6	0.099 U	6	0.13 U
6/22/2011	0.14	0.14 U	0.11 U	0.081 U	0.079 U	0.16 U	2.1	0.26	0.72	2.9	0.84	0.71	3.6	0.099 U	6	0.13 U
9/21/2011	0.069 U	0.071 NJ	0.055 U	0.04 U	0.04 U	0.081 U	0.84	0.81	0.4	0.81	0.2	0.19	0.4	0.04 U	4	0.051 U
12/20/2011	0.21	0.17 U	0.14 U	0.1 U	0.099 U	0.2 U	1.8	1.9	0.93	2.5	0.95	2	0.99	0.1 U	1	0.13 U
3/28/2012	0.27 U	0.34 U	0.27 U	0.2 U	0.2 U	0.4 U	2.8	0.7	1.9	4.1	1.4	5.5	7.2	0.2 U	5.2	0.26 U
6/14/2012	0.27 U	0.34 U	0.27 U	0.2 U	0.2 U	0.4 U	1.5	0.81	1.6	1.5	0.59	5.9	2.9	0.2 U	0.84	0.26 U
10/9/2012	0.55 U	0.69 U	0.55 U	0.4 U	0.4 U	0.81 U	1.5	0.81	0.46	1.2	0.43 U	0.68 U	0.98	0.4 U	23	0.51 U
1/3/2013	0.41 U	0.51 U	0.41 U	0.3 U	0.3 U	0.6 U	0.9	1.6	0.32 U	1.1	0.43 J	0.51 U	1.2	0.3 U	27	0.38 U
3/28/2013	0.16	0.086 U	0.068 U	0.051 U	0.2 U	0.1 U	0.86	0.72	0.47	0.77 J	0.33 J	0.085 U	1	0.05 U	5.1	0.064 U
6/19/2013	0.15	0.069 U	0.055 U	0.04 U	0.043	0.081 U	0.18	0.96	0.063	0.16	0.044	0.25	0.7	0.04 U	0.84	0.051 U
9/19/2013	0.13	0.069 U	0.055 U	0.04 U	0.04 U	0.081 U	0.36	0.58	0.19	0.56	0.2	0.13	0.81	0.04 U	5.4	0.051 U
12/18/2013	0.44 U	0.55 U	0.44 U	0.33 U	0.32 U	0.65 U	0.91	1.1	0.35 U	0.7 U	0.35 U	0.55 U	1.3	0.32 U	22	0.41 U
3/20/2014	0.055 U	0.069 U	0.055 U	0.04 U	0.04 U	0.081 U	0.032 U	0.2	0.043 U	0.087 U	0.043 U	0.068 U	0.038 U	0.04 U	0.054 U	0.051 U
6/18/2014	0.099	0.069 U	0.055 U	0.04 U	0.04 U	0.081 U	0.28	1.1	0.42	1.5	0.55	0.11	1.3	0.04 U	1	0.051 U
9/23/2014	0.32 U	0.1 U	0.082 U	0.061 U	0.075	0.12 U	0.42	1.5	0.38	1.3	0.48	0.1 U	1.8	0.059 U	5.1	0.077 U
12/16/2014	0.27 U	0.34 U	0.27 U	0.2 U	0.2 U	0.4 U	0.92	1.2	0.34	0.85	0.25	0.34	1.9	0.2 U	20	0.26 U
3/24/2015	0.27 U	0.34 U	0.27 U	0.2 U	0.2 U	0.4 U	1.1	1.3	0.47	1.4	0.54	0.34 U	1.5	0.2 U	15	0.26 U
6/15/2015	0.19	0.21 U	0.16 U	0.12 U	0.12 U	0.24 U	0.49	1.4	4.4	18	4.8	0.21	2	0.12 U	0.95	0.15 U
9/9/2015	0.064	0.069 U	0.055 U	0.04 U	0.04 U	0.081 U	0.36	0.04 U	0.66	1.3	0.52	0.068 U	0.72	0.04 U	0.39	0.051 U
12/15/2015	0.13 J+	0.069 U	0.055 U	0.04 U	0.04 U	0.081 U	0.45	0.74	0.26	0.88	0.33	0.068 U	0.62	0.04 U	4.5	0.051 U
3/31/2016	0.055 U	0.069 U	0.055 U	0.04 U	0.04 U	0.081 U	0.5	0.25	0.29	0.67	0.25	0.16	0.89	0.04 U	3.2	0.051 U
6/30/2016	0.14	0.11 U	0.091 U	0.068 U	0.068 U	0.14 U	0.41	0.27	0.67	2.3	0.85	0.19	4.1	0.23	1.9	0.085 U
9/13/2016	0.064	0.069 U	0.055 U	0.04 U	0.04 U	0.081 U	0.19	0.36	0.19	0.59	0.23	0.068 U	1.1	0.04 U	0.69	0.051 U
12/9/2016	0.37 J+	0.14 U	0.11 U	0.081 U	0.099	0.16 U	0.3	0.72	0.087 U	0.17 U	0.087 U	0.14 U	0.17	0.079 U	7	0.1 U
3/29/2017	0.18 U	0.069 U	0.055 U	0.04 U	0.04 U	0.12	0.44	0.35	0.32	1.1	0.38	0.1	0.95	0.04 U	2.1	0.051 U
6/28/2017	0.26	0.069 U	0.055 U	0.04 U	0.072	0.081 U	0.18	0.22	0.1	0.16	0.051	0.068 U	0.87	0.04 U	0.91	0.051 U
9/28/2017	0.26	0.07 U	0.16	0.041 U	0.062	0.082	0.37	0.34	1.1	4.4	2	0.62	1.7	0.04 U	1.7	0.052 U
12/14/2017	0.43	0.27 U	0.22 U	0.16 U	0.16 U	0.32 U	0.53	0.72	0.22	0.69	0.29	0.27 U	0.67	0.16 U	1.3	0.2 U
1/25/2018	0.32	0.069 U	0.055 U	0.04 U	0.11	0.13 J+	0.44	0.74	0.48	1.6	0.48	0.068 U	0.49	0.04 U	7.9	0.051 U
3/22/2018	0.25	0.069 U	0.055 U	0.04 U	0.048	0.17	0.27	0.94	0.043 U	0.087 U	0.043 U	0.068 U	0.22	0.04 U	4.5	0.051 U
5/14/2018	0.2	0.069 U	0.063	0.04 U	0.04 U	0.17	0.4	0.37	1	3.4	1.3	0.094	3.3	0.04 U	2.6	0.051 U
7/2/2018	0.13	0.069 U	0.076	0.04 U	0.04 U	0.22	0.63	0.04	1.7	6.4	2.8	0.091	2.7	0.04 U	0.73	0.051 U
8/2/2018	0.16	0.069 U	0.055 U	0.04 U	0.04 U	0.15	0.49	0.056	1.9	8.5	2.9	0.11	1.6	0.04 U	0.78	0.051 U
9/20/2018	0.44	0.069 U	0.055 U	0.04 U	0.16	0.083	0.38	0.15	0.73	2.6	1	0.075	1.4	0.04 U	1.9	0.051 U
12/6/2018	0.23	0.069 U	0.055 U	0.04 U	0.062	0.081 U	0.36	0.2	0.17	0.59	0.23	0.068 U	0.52	0.06	3.3	0.051 U
3/28/2019	0.13	0.069 U	0.055 U	0.04 U	0.04 U	0.081 U	0.58	0.091	0.94	1.1	0.43	0.068 U	1.4	0.04 U	1.2	0.051 U
6/26/2019	0.059	0.069 U	0.055 U	0.04 U	0.04 U	0.081 U	0.28	0.046	0.62	2.5	1.1	0.068 U	1.5	0.04 U	0.33	0.051 U
9/26/2019	0.28	0.069 U	0.055 U	0.04 U	0.063	0.1	0.3	0.072	0.87	2.5	1	0.11	1.3	0.04 U	1.6	0.051 U
12/11/2019	0.3	0.069 U	0.055 U	0.04 U	0.068	0.081 U	0.4	0.21	0.31	1.2	0.44	0.068 U	0.97	0.04 U	4.1	0.051 U
1/30/2020	0.23	0.069 U	0.055 U	0.040 U	0.052	0.081 U	0.47	0.11	0.26	0.95	0.35	0.068	0.83	0.060	0.89	0.051 U
3/17/2020	0.16	0.069 U	0.055 U	0.04 U	0.04 U	0.081 U	0.31	0.04 U	0.24	0.96	0.37	0.068 U	0.83	0.04 U	0.39	0.051 U
6/25/2020	0.11	0.069 U	0.055 U	0.040 U	0.040 U	0.081 U	0.12	0.040 U	0.54	2.3	1.1	0.068 U	1.3	0.040 U	0.44	0.051 U
9/17/2020	0.23	0.069 U	0.055 U	0.04 U	0.04 U	0.081 U	0.2	0.098	0.44	1.7	0.59	2.2	1.4	0.04 U	1.9	0.051 U
12/16/2020	0.33	0.069 U	0.055 U	0.04 U	0.04 U	0.082	0.41	0.16	0.058	0.12	0.047	1.1	0.24	0.04 U	3.7	0.051 U
3/30/2021	0.081	0.069 U	0.055 U	0.040 U	0.040 U	0.081 U	0.34	0.074	0.65	2.3	0.67	0.068 U	0.65	0.040 U	1.0	0.051 U
6/30/2021	0.090	0.069 U	0.055 U	0.040 U	0.040 U	0.11	0.47	0.040 U	1.7	6.6	2.7	0.078	3.2	0.040 U	0.80	0.051 U
9/29/2021	0.36	0.069 U	0.055 U	0.04 U	0.099	0.081 U	0.27	0.12	0.61	2.4	1.0	0.068 U	1.1	0.04 U	1.8	0.051 U
12/14/2021	0.21	0.069 U	0.055 U	0.040 U	0.040 U	0.081 U										

**Table 6**  
**Building 10 Area Analytical Data Summary**  
**Former Philips Display Components Facility - Seneca Falls, New York**

Sample ID		SVSS-B10-01														
Description		BUILDING 10 SUB-SLAB VAPOR														
Volatiles Organic Compound	1,1,1-Trichloroethane	1,1,2,2-Tetrachloroethane	1,1,2-Trichloroethane	1,1-Dichloroethane	1,1-Dichloroethane	1,2-Dichloroethane	Benzene	cis-1,2-Dichloroethane	Ethylbenzene	m,p-Xylene	o-Xylene	Tetrachloroethane	Toluene	trans-1,2-Dichloroethane	Trichloroethane	Vinyl Chloride
7/17/2003	26 U	32 U	26 U	19 U	19 U	19 U	15 U	38	20 U	20 U	21 U	32 U	18 U	19 U	2700	12 U
2/14/2006	11 U	14 U	11 U	8.1 U	7.9 U	8.1 U	6.4 U	11	8.7 U	22 U	8.7 U	14 U	7.5 U	7.9 U	1100	5.1 U
12/12/2006	16 U	21 U	16 U	12 U	12 U	12 U	9.6 U	26	13 U	33 U	13 U	20 U	11 U	12 U	3200	7.7 U
12/11/2007	11 U	14 U	11 U	8.1 U	7.9 U	8.1 U	6.4 U	14	8.7 U	22 U	8.7 U	14 U	7.5 U	7.9 U	1800	5.1 U
6/18/2008	28 U	35 U	28 U	21 U	21 U	21 U	16 U	20 U	22 U	26 U	22 U	35 U	19 U	20 U	2300	13 U
12/18/2008	8.7 U	11 U	8.7 U	6.5 U	6.3 U	6.5 U	5.1 U	6.7	6.9 U	17 U	6.9 U	11 U	6 U	6.3 U	1700	4.1 U
12/17/2009	8.7 U	11 U	8.7 U	6.5 U	6.3 U	6.5 U	5.1 U	6.3	6.9 U	17 U	6.9 U	11 U	6 U	6.3 U	1200	4.1 U
12/28/2010	1.1 U	1.4 U	1.1 U	0.81 U	0.79 U	0.81 U	0.64 U	2.6	0.87 U	2.2 U	0.87 U	3.6	3.7	0.79 U	130	0.51 U
12/22/2011	1.1 U	1.4 U	1.1 U	0.81 U	0.79 U	0.81 U	0.64 U	0.79 U	0.87 U	2.2 U	0.87 U	6.5 J	1.3 J	0.79 U	34 J	0.51 U
12/19/2012	1.1 U	1.4 U	1.1 U	0.81 U	0.79 U	0.81 U	0.64 U	0.79 U	0.87 U	2.2 U	0.87 U	1.4 U	0.75 U	0.79 U	22	0.51 U
12/18/2013	1.1 U	1.4 U	1.1 U	0.81 U	0.79 U	0.81 U	0.64 U	0.79 U	0.87 U	2.2 U	0.87 U	1.4 U	0.75 U	0.79 U	11	0.51 U
12/16/2014	6.6	1.4 U	1.1 U	0.81 U	0.79 U	0.81 U	19	4	12	34	10	4.5	66	0.79 U	51	0.51 U
12/16/2015	1.1 U	1.4 U	1.1 U	0.81 U	0.79 U	0.81 U	0.64 U	0.79 U	0.87 U	2.2 U	0.87 U	1.4 U	1.1	0.79 U	47	0.51 U
12/9/2016	1.1 U	1.4 U	1.1 U	0.81 U	0.79 U	0.81 U	0.64 U	0.79 U	0.87 U	2.2 U	0.87 U	1.4 U	0.75 U	0.79 U	69	0.51 U
12/14/2017	1.1 U	1.4 U	1.1 U	0.81 U	0.79 U	0.81 U	0.64 U	1.3	0.87 U	2.2 U	0.87 U	1.4 U	0.75 U	0.79 U	42	0.51 U
12/6/2018	1.1 U	1.4 U	1.1 U	0.81 U	0.79 U	0.81 U	0.64 U	0.79 U	0.87 U	2.2 U	0.87 U	1.4 U	0.75 U	0.79 U	7.1	0.51 U
12/11/2019	1.1 U	1.4 U	1.1 U	0.81 U	0.79 U	0.81 U	0.64 U	0.79 U	0.87 U	2.2 U	0.87 U	1.4 U	0.75 U	0.79 U	1.1 U	0.51 U
12/16/2020	1.1 U	1.4 U	1.1 U	0.81 U	0.79 U	0.81 U	0.64 U	0.79 U	0.87 U	2.2 U	0.87 U	1.4 U	0.75 U	0.79 U	3.6	0.51 U
12/14/2021	1.1 U	1.4 U	1.1 U	0.81 U	0.79 U	0.81 U	0.64 U	0.79 U	0.87 U	2.2 U	0.87 U	1.4 U	0.75 U	0.79 U	6.1	0.51 U
01/19/2023	1.1 U	1.4 U	1.1 U	0.81 U	0.79 U	0.81 U	0.64 U	0.79 U	0.87 U	2.2 U	0.87 U	1.3	0.75 U	0.79 U	5.8	0.51 U
12/15/2023	1.1 U	1.4 U	1.1 U	0.81 U	0.79 U	0.81 U	0.64 U	0.79 U	0.87 U	2.2 U	0.87 U	1.4 U	0.75 U	0.78	18	0.51 U
12/30/2024	1.1 U	1.4 U	1.1 U	0.81 U	0.79 U	0.81 U	0.64 U	0.79 U	0.87 U	2.2 U	0.87 U	1.4 U	0.75 U	0.79 U	10	0.51 U
01/03/2025	1.1 U	1.4 U	1.1 U	0.81 U	0.79 U	0.81 U	0.64 U	0.79 U	0.87 U	2.2 U	0.87 U	1.4 U	0.75 U	0.79 U	9	0.51 U
12/23/2025	3.9 U	4.9 U	3.9 U	2.9 U	2.6 U	2.9 U	2.3 U	2.6 U	3.1 U	6.2 U	3.1 U	4.9 U	5.4 U	2.6 U	3.6 U	1.6 U

Sample ID		IA-B10A-01														
Description		BUILDING 10A INDOOR AIR														
Volatiles Organic Compound	1,1,1-Trichloroethane	1,1,2,2-Tetrachloroethane	1,1,2-Trichloroethane	1,1-Dichloroethane	1,1-Dichloroethane	1,2-Dichloroethane	Benzene	cis-1,2-Dichloroethane	Ethylbenzene	m,p-Xylene	o-Xylene	Tetrachloroethane	Toluene	trans-1,2-Dichloroethane	Trichloroethane	Vinyl Chloride
7/15/2003	0.3	0.14 U	0.1 U	0.08 U	0.04 U	0.08 U	2.3	0.89	2.1	7.5	2.7	7.6	11	0.056 U	4.5	0.02 U
10/2/2003	1.1	0.34 U	0.27 U	0.2 U	0.2 U	0.2 U	1.5	2.2	0.65	2	0.74	2.7	3.3	0.2 U	12	0.13 U
1/20/2004	0.49	0.21 U	0.16 U	0.12 U	0.12 U	0.15	2.7	4.8	2.3	9.1	2.4	5.4	6	0.12 U	19	0.1
2/14/2006	0.49 J	0.069 U	0.055 U	0.04 U	0.056	0.04 U	2.8	1.1	1.3	3.4	1.8	6	3.8 J	0.04 U	32	0.066 J
6/28/2006	0.29	0.34 U	0.27 U	0.2 U	0.2 U	0.4 U	2.7	4.8	2.3	9.1	2.4	5.4	6	0.12 U	19	0.1
9/13/2006	0.29	0.34 U	0.27 U	0.2 U	0.2 U	0.4 U	2.7	4.8	2.3	9.1	2.4	5.4	6	0.12 U	19	0.1
12/12/2006	0.29	0.34 U	0.27 U	0.2 U	0.2 U	0.4 U	2.7	4.8	2.3	9.1	2.4	5.4	6	0.12 U	19	0.1
3/20/2007	0.29	0.34 U	0.27 U	0.2 U	0.2 U	0.4 U	2.7	4.8	2.3	9.1	2.4	5.4	6	0.12 U	19	0.1
6/20/2007	0.29	0.34 U	0.27 U	0.2 U	0.2 U	0.4 U	2.7	4.8	2.3	9.1	2.4	5.4	6	0.12 U	19	0.1
9/19/2007	0.27	0.092 U	0.065 U	0.04 U	0.048 U	0.1 U	0	0	0.42	1.3	0.48	0.81	1.5	0.04 U	8	0.01 U
12/11/2007	0.82	0.41 U	0.33 U	0.24 U	0.24 U	3.1	2.6	3.3	0.78	2.2	0.69	1.2	4.1	0.24 U	23	0.31 U
3/26/2008	0.28	0.14 U	0.11 U	0.081 U	0.079 U	0.16 U	2.7	3.2	0.87	3.2	1.1	2.6	4.5	0.079 U	9.7	0.1 U
6/17/2008	0.19	0.14 U	0.11 U	0.081 U	0.079 U	0.16 U	0.64	1.4	1.4 NJ	5.2	1.8	1.2	2.1	0.079 U	2.8	0.1 U
9/24/2008	0.19	0.1 U	0.082 U	0.061 U	0.059 U	0.12 U	0.83	1.5	0.48	1.8	0.65	3.1	2.3	0.059 U	4.8	0.077 U
12/18/2008	0.51	0.41 U	0.33 U	0.24 U	0.24 U	0.49 U	3.5	3.3	1.5	6.1	1.9	1.3	8.7	0.24 U	19	0.31 U
3/26/2009	0.43 U	0.54 U	0.43 U	0.32 U	0.31 U	0.65 U	4.2	5.2	2.3	9.6	3	1.8	12	0.31 U	21	0.41 U
6/25/2009	0.65	0.54 U	0.43 U	0.32 U	0.31 U	0.65 U	4.5	8.7	5.2	17	5.2	4.1	28	0.31 U	15	0.41 U
9/23/2009	0.28	0.1 U	0.082 U	0.061 U	0.059 U	0.12 U	2.6	4	1	3.4	1.2	1.8	4.5	0.059 U	4.6	0.12
12/17/2009	0.43 U	0.54 U	0.43 U	0.32 U	0.31 U	0.65 U	2.9	4	1.3	4.8	1.6	0.88	7.2	0.31 U	25	0.41 U
3/24/2010	0.28	0.21 U	0.16 U	0.12 U	0.12 U	0.24 U	2.7	5.2	2.5	10	3.6	1.1	8.3	0.12 U	9.7	0.15 U
6/22/2010	0.34	0.1 U	0.082 U	0.061 U	0.059 U	0.12 U	1.3	4.4	1.2	4.8	1.6 J	1.4	4.1	0.059 U	6.4	0.095 NJ
9/22/2010	0.17	0.21 U	0.16 U	0.12 U	0.12 U	0.24 U	1.9	1.9	0.91	3.2	1.1	0.72	5.3	0.12 U	3.8	0.15 U
12/28/2010	0.29	0.21 U	0.17 U	0.13 U	0.12 U	0.25 U	5.9	3.6	1.1	3.4	1.2	0.97	6.4	0.12 U	13	0.15 U
3/23/2011	0.24	0.14 U	0.11 U	0.081 U	0.079 U	0.16 U	2.2	1.6	1.1	3.6	1.2	0.8	4.9	0.079 U	5.7	0.1 U
6/22/2011	0.14 NJ	0.069 U	0.055 U	0.04 U	0.04 U	0.081 U	1.9	0.51	0.75	2.6	0.93	1.2	2.2	0.04 U	0.91	0.051 U
9/21/2011	0.14 NJ	0.069 U	0.055 U	0.04 U	0.04 U	0.081 U	1.3	0.67	0.51	2.1	0.76	0.24	1.7	0.04 U	1.1	0.051 U
12/20/2011	0.28	0.17 U	0.14 U	0.1 U	0.099 U	0.2 U	1.8	2.1	0.98	3.3	1.2	3.7	2.7	0.099 U	8	0.13 U
3/28/2012	0.17	0.21 U	0.16 U	0.12 U	0.12 U	0.24 U	2.6	1.3	2.3	4.6	1.7	3.7	5.6	0.12 U	5.7	0.15 U
6/14/2012	0.27 U	0.34 U	0.27 U	0.2 U	0.2 U	0.4 U	0.7	0.42	0.77	0.73	0.25	0.8	1.4	0.2 U	0.4	0.26 U
10/9/2012	0.37	0.27 U	0.22 U	0.16 U	0.16 U	0.32 U	0.81	1.3	0.38	1.1	0.37	0.27 U	0.76	0.16 U	7.9	0.2 U
1/3/2013	0.45	0.32 U	0.25 U	0.19 U	0.18 U	0.37 U	1.1	1.8	0.37	1.2	0.46	0.31 U	1.3	0.18 U	1.8	0.23 U
3/28/2013	0.22	0.069 U	0.055 U	0.04 U	0.04 U	0.082 NJ	0.97	1.3	0.57	1.1 J	0.48 J	0.23	1.3	0.04 U	2.7	0.051 U
6/19/2013	0.11	0.069 U	0.055 U	0.04 U	0.04 U	0.081 U	0.1	0.34	0.16	0.61	0.23	0.068 U	0.46	0.04 U	0.32	0.051 U
9/19/2013	0.25	0.069 U	0.055 U	0.04 U	0.04 U	0.081 U	0.37	0.67	0.25	0.91	0.32	0.089	0.89	0.04 U	3	0.051 U
12/18/2013	0.36	0.27 U	0.22 U	0.16 U	0.16 U	0.32 U	0.98	1.3	0.4	1.1	0.39	0.27 U	1.4	0.16 U	12	0.2 U
3/20/2014	0.27 NJ	0.069 U	0.055 U	0.04 U	0.044 NJ	0.1 NJ	1	1.3	0.34	1.1	0.4	0.2	1.3	0.04 U	4	0.051 U
6/18/2014	0.35	0.069 U	0.055 U	0.04 U	0.04 U	0.081 U	0.29	0.7	0.53	1.7	0.6	0.13	1.4	0.04 U	0.73	0.051 U
9/23/2014	0.52 U	0.069 U	0.055 U	0.04 U	0.12 NJ	0.081 U	0.47	1.7	0.52	1.9	0.7	0.076	2.1	0.04 U	4.4	0.051 U
12/16/2014	0.31	0.27 U	0.22 U	0.16 U	0.16 U	0.32 U	0.94	1.9	0.5	1.4	0.51	0.27 U	1.7	0.16 U	16	0.2 U
3/24/2015	0.25	0.14 U	0.11 U	0.081 U	0.079 U	0.16 U	0.90	1.3	0.40	1.2	0.50	0.14 U	0.92	0.079 U	6.1	0.1 U
6/15/2015	0.47	0.069 U	0.055 U	0.04 U	0.04 U	0.12	0.54	0.92	2.1	8	2.4	0.34	2.5	0.04 U	0.79	0.051 U
9/9/2015	0.65	0.069 U	0.055 U	0.04 U	0.04 U	0.081 U	0.55	0.53	0.85	3.0	1.2	0.21	1.3	0.04 U	0.77	0.051 U

See Notes on Page 3.

**Table 6**  
**Building 10 Area Analytical Data Summary**  
**Former Philips Display Components Facility - Seneca Falls, New York**

Sample ID	IA-B10A-01 (cont.)															
Description	BUILDING 10A INDOOR AIR															
Volatile Organic Compound	1,1,1-Trichloroethane	1,1,2,2-Tetrachloroethane	1,1,2-Trichloroethane	1,1-Dichloroethane	1,1,2-Dichloroethane	1,2-Dichloroethane	Benzene	cis-1,2-Dichloroethane	Ethylbenzene	m,p-Xylene	o-Xylene	Tetrachloroethane	Toluene	trans-1,2-Dichloroethane	Trichloroethane	Vinyl Chloride
12/15/2015	0.40 J+	0.069 U	0.055 U	0.04 U	0.04 U	0.081 U	0.43	0.70	0.33	1.3	0.50	0.074	1.0	0.04 U	2.5	0.051 U
3/31/2016	0.088	0.069 U	0.055 U	0.04 U	0.04 U	0.081 U	0.54	0.39	0.43	1.4	0.55	0.19	1.1	0.04 U	3.2	0.051 U
6/30/2016	0.41	0.069 U	0.055 U	0.04 U	0.04 U	0.081 U	0.34	0.42	0.57	2.1	0.94	0.12	1.7	0.04 U	2.2	0.051 U
9/13/2016	0.15	0.069 U	0.055 U	0.04 U	0.04 U	0.081 U	0.19	0.45	0.25	0.84	0.32	0.068 U	1.9	0.04 U	0.98	0.051 U
12/9/2016	0.36	0.27 U	0.22 U	0.16 U	0.16 U	0.32 U	0.41	0.68	0.17 U	0.35 U	0.17 U	0.27 U	7.0	0.16 U	5.4	0.20 U
3/29/2017	0.13	0.069 U	0.055 U	0.04 U	0.04 U	0.081 U	0.33	0.26	0.21	0.79	0.31	0.082	0.63	0.04 U	1.4	0.051 U
6/28/2017	0.43	0.14 U	0.12	0.081 U	0.12	0.16 U	0.30	0.24	0.83	3.5	1.6	0.15	3.8	0.079 U	1.4	0.1 U
9/28/2017	0.11	0.069 U	0.13	0.04 U	0.04 U	0.081 U	0.42	0.21	0.94	3.7	1.6	0.19	1.5	0.04 U	0.93	0.051 U
12/14/2017	0.40	0.27 U	0.22 U	0.16 U	0.16 U	0.32 U	0.38	0.83	0.19	0.71	0.26	0.46	0.54	0.16 U	1.2	0.051 U
3/27/2018	0.16	0.069 U	0.055 U	0.04 U	0.04 U	0.12	0.43	0.81	0.31	0.87	0.33	0.073	1.4	0.04 U	4.5	0.051 U
5/14/2018	0.14	0.069 U	0.055 U	0.04 U	0.04 U	0.099	0.21	0.22	0.082	0.15	0.055	0.068 U	0.46	0.04 U	1.2	0.051 U
7/2/2018	0.14	0.069 U	0.068	0.04 U	0.04 U	0.21	0.78	0.045	1.7	6.2	2.7	0.11	2.8	0.04 U	0.79	0.051 U
9/20/2018	0.49	0.069 U	0.055 U	0.04 U	0.16	0.081 U	0.34	0.14	0.72	2.6	1.1	0.071	1.2	0.04 U	1.6	0.051 U
12/6/2018	0.28	0.069 U	0.055 U	0.04 U	0.083	0.081 U	0.37	0.17	0.17	0.55	0.20	0.068 U	0.46	0.064	3.4	0.051 U
3/28/2019	0.12	0.069 U	0.055 U	0.04 U	0.04 U	0.081 U	0.55	0.055	2.2	0.99	0.50	0.068 U	2.5	0.04 U	0.93	0.051 U
6/26/2019	0.081	0.069 U	0.055 U	0.04 U	0.04 U	0.081 U	0.28	0.063	1.0	4.3	1.9	0.095	2.1	0.04 U	0.51	0.051 U
9/26/2019	0.26	0.069 U	0.055 U	0.04 U	0.060	0.095	0.31	0.061	0.68	2.7	1.0	0.12	1.6	0.04 U	1.6	0.051 U
12/11/2019	0.24	0.069 U	0.055 U	0.040 U	0.061	0.081 U	0.34	0.19	0.31	1.1	0.44	0.068 U	0.81	0.040 U	3.0	0.051 U
1/30/2020	0.29	0.069 U	0.055 U	0.040 U	0.069	0.081 U	0.30	0.15	0.043 U	0.087 U	0.043 U	0.068 U	0.14	0.040 U	0.85	0.051 U
3/17/2020	0.17	0.069 U	0.055 U	0.04 U	0.04 U	0.081 U	0.37	0.04 U	0.24	0.93	0.36	0.068 U	1.1	0.04 U	0.43	0.051 U
6/25/2020	0.14	0.069 U	0.055 U	0.040 U	0.040 U	0.081 U	0.14	0.040 U	0.66	3.0	1.3	0.068 U	1.6	0.040 U	0.56	0.051 U
9/17/2020	0.25	0.069 U	0.055 U	0.040 U	0.066	0.081 U	0.28	0.056	0.60	2.6	0.95	0.23	2.0	0.040 U	1.8	0.051 U
12/16/2020	0.069 U	0.069 U	0.055 U	0.040 U	0.13	0.085	0.39	0.14	0.50	2.8	0.82	1.1	0.64	0.040 U	3.5	0.051 U
3/30/2021	0.069 U	0.069 U	0.055 U	0.040 U	0.13	0.085	0.41	0.14	0.50	2.8	0.82	1.1	0.64	0.040 U	3.5	0.051 U
6/30/2021	0.069 U	0.069 U	0.055 U	0.040 U	0.13	0.085	0.41	0.14	0.50	2.8	0.82	1.1	0.64	0.040 U	3.5	0.051 U
9/29/2021	0.069 U	0.069 U	0.055 U	0.040 U	0.13	0.085	0.41	0.14	0.50	2.8	0.82	1.1	0.64	0.040 U	3.5	0.051 U
12/4/2021	0.20	0.069 U	0.055 U	0.040 U	0.040 U	0.081 U	0.33	0.09 U	0.36	1.5	0.57	0.068 U	0.80	0.04 U	0.6	0.051 U
03/31/2022	0.069 U	0.069 U	0.055 U	0.040 U	0.040 U	0.081 U	0.30	0.065	0.43	1.7	0.67	0.068 U	1.4	0.04 U	0.6	0.051 U
06/14/2022	0.091	0.069 U	0.055 U	0.04 U	0.04 U	0.081 U	0.24	0.087	1.1	3.5	1.5	0.080	2.9 D	0.04 U	0.49	0.051 U
09/13/2022	0.23	0.069 U	0.055 U	0.040 U	0.040 U	0.081 U	0.69	0.040 U	2.0	7.0	3.2 D	0.23	10 D	0.040 U	0.56	0.051 U
01/19/2023	0.11	0.069 U	0.055 U	0.040 U	0.040 U	0.081 U	0.36	0.15	1.8	6.1	1.7	0.41	1.3	0.040 U	2.1	0.051 U
03/13/2023	0.18	0.069 U	0.055 U	0.040 U	0.040 U	0.081 U	0.45	0.23	0.70	2.3	0.99	0.071	1.8	0.040 U	5.5	0.051 U
03/29/2023	0.055 U	0.069 U	0.055 U	0.040 U	0.040 U	0.081 U	0.23	0.078	0.19	0.64	0.27	0.068 U	0.67	0.040 U	0.80	0.051 U
06/21/2023	1.1 U	1.4 U	1.1 U	0.81 U	0.20 U	0.81 U	0.64 U	0.20 U	1.6	6.1	3.6	1.4 U	2.3	0.79 U	0.40	0.20 U
09/12/2023	0.21	0.069 U	0.055 U	0.040 U	0.073	0.081 U	0.41	0.055	0.68	3.0	2.1	0.068 U	1.8	0.040 U	0.48	0.051 U
12/15/2023	0.23	0.069 U	0.055 U	0.040 U	0.043	0.081 U	0.48	0.33	0.20	0.69	0.30	0.077	1.3	0.60	13 D	0.051 U
03/28/2024	0.087	0.069 U	0.055 U	0.040 U	0.040 U	0.079	0.30	0.040 U	0.19	0.69	0.34	0.068 U	0.37	0.040 U	2.0	0.051 U
06/27/2024	0.14	0.069 U	0.055 U	0.040 U	0.040 U	0.081 U	0.23	0.040 U	1.2	5.3	4.3	0.068 U	2.2	0.040 U	0.50	0.051 U
09/13/2024	0.23	0.069 U	0.055 U	0.040 U	0.040 U	0.16	0.49	0.040 U	0.059	0.13	0.071	0.068 U	0.47	0.040 U	0.64	0.051 U
12/30/2024	0.065	0.069 U	0.055 U	0.040 U	0.040 U	0.081 U	0.52	0.14	0.13	0.43	0.17	0.068 U	0.50	0.040 U	6.9	0.051 U
03/21/2025	0.055 U	0.069 U	0.055 U	0.04 U	0.04 U	0.081 U	0.33	0.04 U	0.30	1.2	0.41	0.068 U	0.39	0.04 U	0.22	0.051 U
06/20/2025	0.089	0.069 U	0.055 U	0.040 U	0.043	0.081 U	0.71	0.087	0.45	1.7	0.80	0.19	1.3	0.040 U	0.72	0.051 U
09/11/2025	0.62	0.069 U	0.055 U	0.040 U	0.18	0.081 U	1.1	0.040 U	2.1	2.4	0.86	0.25	2.0	0.040 U	0.85	0.051 U
12/19/2025	0.17 U	0.21 U	0.17 U	0.13 U	0.060 U	0.13 U	0.76	0.12 U	0.14	0.34	0.14	0.21 U	0.56	0.61 U	0.22	0.051 U
3/19/2026	0.17 U	0.21 U	0.17 U	0.12 U	0.060 U	0.12 U	0.56	0.12 U	0.13	0.26	0.13	0.21 U	0.59	0.60 U	0.24	0.039 U

Sample ID	SVSS-B10A-01															
Description	BUILDING 10A SUB-SLAB VAPOR															
Volatile Organic Compound	1,1,1-Trichloroethane	1,1,2,2-Tetrachloroethane	1,1,2-Trichloroethane	1,1-Dichloroethane	1,1-Dichloroethane	1,2-Dichloroethane	Benzene	cis-1,2-Dichloroethane	Ethylbenzene	m,p-Xylene	o-Xylene	Tetrachloroethane	Toluene	trans-1,2-Dichloroethane	Trichloroethane	Vinyl Chloride
7/17/2003	14	3.2 U	2.3 U	2.5	0.9 U	1.8 U	3.4 U	10	0.2 U	3.8 U	2 U	920	3.2	1.3 U	120	0.45 U
2/14/2006	11 U	1.4 U	1.1 U	0.81 U	0.79 U	0.81 U	6.4 U	7.9 U	8.7 U	22 U	8.7 U	44	7.5 U	7.9 U	11 U	5.1 U
12/12/2006	3.4	1.4 U	1.1 U	2.1	0.79 U	0.81 U	6.4 U	0.79 U	0.87 U	2.2 U	0.87 U	140	2.6 U	0.79 U	20	0.51 U
12/1/2007	1.1	1.4 U	1.1 U	0.81 U	0.79 U	0.81 U	6.4 U	0.79 U	0.87 U	2.2 U	0.87 U	81	0.75 U	0.79 U	9.0	0.51 U
12/16/2008	2.5	1.4 U	1.1 U	1.5	0.79 U	0.81 U	6.4 U	0.79 U	0.87 U	2.2 U	0.87 U	95	0.75 U	0.79 U	10	0.51 U
12/17/2009	2.2	1.4 U	1.1 U	1.4	0.79 U	0.81 U	6.4 U	0.79 U	0.87 U	2.2 U	0.87 U	100	0.75 U	0.79 U	13	0.51 U
12/28/2010	2.5	1.4 U	1.1 U	1.8	0.79 U	0.81 U	6.4 U	0.79 U	1	4	1.7	49	3.3	0.79 U	13	0.51 U
12/20/2011	2.3	1.4 U	1.1 U	1.8	0.79 U	0.81 U	6.4 U	0.79 U	0.87 U	2.2 U	0.87 U	50	0.96	0.79 U	12	0.51 U
12/19/2012	1.1 U	1.4 U	1.1 U	0.81 U	0.79 U	0.81 U	1.6	0.79 U	0.87 U	2.2 U	0.87 U	20	1.8	0.79 U	5.7	0.51 U
12/18/2013	2.1	1.4 U	1.1 U	1.1	0.79 U	0.81 U	6.4 U	0.79 U	0.87 U	2.2 U	0.87 U	34	0.75 U	0.79 U	7.3	0.51 U
12/16/2014	1.1 U	1.4 U	1.1 U	0.81 U	0.79 U	0.81 U	0.84	2.3	2	8.1	2.6	6.3	1.7	0.79 U	9.5	0.51 U
12/16/2015	1.1	1.4 U	1.1 U	0.81 U	0.79 U	0.81 U	0.84 U	0.79 U	2.0	8.5	3.1	24	2.1	0.79 U	8.1	0.51 U
12/9/2016	2.9	1.4 U	1.1 U	2.8	0.79 U	0.81 U	6.4 U	0.79 U	0.87 U	2.2 U	0.87 U	42	0.75 U	0.79 U	12	0.51 U
12/14/2017	1.4	1.4 U	1.1 U	0.81 U	0.79 U	0.81 U	6.4 U	0.79 U	0.87 U	2.2 U	0.87 U	18	0.75 U	0.79 U	7.6	0.51 U
12/6/2018	1.6	1.4 U	1.1 U	0.87	0.79 U	0.81 U	6.4 U	0.79 U	0.87 U	2.2 U	0.87 U	21	0.75 U	0.79 U	6.1	0.51 U
12/11/2019	3.3	1.4 U	1.1 U	1.9	0.79 U	0.81 U	6.4 U	0.79 U	0.87 U	2.2 U	0.87 U	28	0.75 U	0.79 U	8.4	0.51 U
12/16/2020	1.9	1.4 U	1.1 U	0.83	0.79 U	0.81 U+	6.4 U	0.79 U	0.87 U	2.2 U	0.87 U	15	0.75 U	0.79 U	4.6	0.51 U
12/14/2021	1.5	1.4 U	1.1 U	0.81 U	0.79 U	0.81 U	6.4 U	0.79 U	0.87 U	2.2 U	0.87 U	10	0.75 U	0.79 U	4.3	0.51 U
01/18/2023	1.1	1.4 U	1.1 U	0.81 U	0.79 U	0.81 U	6.4 U	0.79 U	0.87 U	2.2 U	0.87 U	11	0.75 U	0.79 U	4.4	0.51 U
12/15/2023	1.1 U	1.4 U	1.1 U	0.81 U	0.79 U	0.81 U	6.4 U	0.79 U	0.87 U	2.2 U	0.87 U	1.3	0.75 U	0.79 U	1.1	0.51 U
12/30/2024	1.1	1.4 U	1.1 U	0.81 U	0.79 U	0.81 U	6.4 U	0.79 U	0.87 U	2.2 U	0.87 U	11	0.75 U	0.79 U	6.1	0.51 U
12/19/2025	3.8 U	4.7 U	3.8 U	2.8 U	2.7 U	2.8 U	2.2 U	2.7 U	3.0 U	6.0 U	3.0 U	12	5.2 U	2.7 U	4.5	1.8 U

**Notes:**  
All values are shown in units of micrograms per cubic meter (µg/m3).  
U - The concentration is below the laboratory reporting limit  
J - Estimated  
J+ - Estimated and may be biased high  
NJ - Tentative in identification and estimated

**Table 7**  
**Building 11 Area Analytical Data Summary**  
**Former Philips Display Components Facility - Seneca Falls, New York**

Sample ID	Description	IA-B11-01														
		BUILDING 11 INDOOR AIR														
Volatile Organic Compound	1,1,1-Trichloroethane	1,1,2-Trichloroethane	1,1,2,2-Tetrachloroethane	1,1-Dichloroethane	1,1-Dichloroethane	1,2-Dichloroethane	Benzene	cis-1,2-Dichloroethane	Ethylbenzene	m,p-Xylene	o-Xylene	Tetrachloroethane	Toluene	trans-1,2-Dichloroethane	Trichloroethane	Vinyl Chloride
	7/15/2003	0.29	0.14 U	0.1	0.08 U	0.04 U	0.08 U	1.1	0.55	1.4	3.5	1.2	7.8	12	0.056 U	5
10/2/2003	2	0.69 U	0.55 U	0.4 U	0.4 U	0.4 U	3.8	4.8	1	3	1	6.8	11	0.4 U	36	0.26 U
1/20/2004	0.65	0.51 U	0.41 U	0.3 U	0.3 U	0.3 U	3.2	2.5	3	11	2.9	4.7	5	0.3 U	33	0.19 U
2/14/2006	0.65	0.069 U	0.055 U	0.04 U	0.099	0.04 U	3	1.6	1.9	4.3	2.6	6.6	5.2	0.04 U	59	0.064 U
6/28/2006	0.24	0.27 U	0.22 U	0.16 U	0.16 U	0.32 U	2.1	0.91	1.6	7.4	2.9	14	3.7	0.16 U	3.4	0.2 U
9/13/2006	0.4	0.34 U	0.27 U	0.2 U	0.2 U	0.4 U	2.6	0.83	0.74	2.2	0.83	6	3.6	0.2 U	20	0.26 U
12/2/2006	0.82	0.27 U	0.22 U	0.16 U	0.16 U	0.32 U	7	1.6	2.6	7.4	2.4	6.4	11	0.16 U	20	0.2 U
3/20/2007	0.87	0.21 U	0.16 U	0.12 U	0.23	0.24 U	4.5	1.5	1.1	4.3	1.4	3.5	7.5	0.12 U	9.1	0.15 U
6/21/2007	0.25	0.1 U	0.082 U	0.061 U	0.059 U	0.12 U	0.89	1.2	0.69	2.2	0.83	7.5	2.2	0.059 U	3.4	0.077 U
8/30/2007	0.093	0.069 U	0.055 U	0.04 U	0.04 U	0.081 U	0.58	0.25	0.52	1.4	0.52	1.8	1.5	0.04 U	0.7	0.051 U
9/19/2007	0.15	0.069 U	0.055 U	0.04 U	0.04 U	0.081 U	0.77	0.52	0.3	0.91	0.31	0.75	1.2	0.04 U	3.9	0.051 U
12/11/2007	0.87	0.34 U	0.27 U	0.2 U	0.2 U	0.4 U	2.9	2.3	1	3.7	1.3	8.8	5.3	0.2 U	18	0.26 U
3/26/2008	0.25	0.12 U	0.083 U	0.069 U	0.067 U	0.14 U	2.4	1.2	0.91	3.7	1.5	10	2.7	0.067 U	5.6	0.087 U
6/17/2008	0.25	0.12 U	0.083 U	0.069 U	0.067 U	0.13 U	1.2	2.1	1.8	6.9	2.3	2.7	2.7	0.067 U	4	0.084 U
9/24/2008	0.16	0.1 U	0.082 U	0.061 U	0.059 U	0.12 U	0.96	0.56	0.19	3.7	1.6	10	2.7	0.059 U	4.6	0.077 U
12/18/2008 (Dup)	0.6	0.26 U	0.2 U	0.15 U	0.15 U	0.3 U	3.2	2.3	1.9	3.8	1.7	6.1	4.6	0.15 U	1.5	0.16 U
12/18/2008	0.6	0.21 U	0.16 U	0.12 U	0.15 U	0.24 U	2.9	2.3	1.1	3.8	1.7	6.4	4.6	0.12 U	1.5	0.16 U
3/25/2009	0.22 U	0.27 U	0.22 U	0.16 U	0.16 U	0.32 U	3.8	2.1	3.2	13	4.3	7.5	7.2	0.16 U	12	0.2 U
6/25/2009	0.37	0.43 U	0.34 U	0.25 U	0.25 U	0.49 U	3.1	2.5	3.6	13	4.8	1.2	17	0.25 U	5.4	0.31 U
9/23/2009	0.14	0.069 U	0.055 U	0.04 U	0.04 U	0.081 U	1.5	0.85	0.96	3	1.3	0.37	3.4	0.04 U	1.5	0.051 U
12/17/2009	0.55	0.62 U	0.5 U	0.37 U	0.36 U	0.73 U	2.4	3.2	1.5	5.6	2	0.62 U	9	0.36 U	26	0.46 U
3/24/2010	0.37	0.14 U	0.11 U	0.081 U	0.12	0.16 U	1.9	3.3	2.7	12	4.3	0.68 U	5.7	0.079 U	7.5	0.1 U
6/22/2010	0.12	0.082 U	0.065 U	0.049 U	0.048 U	0.1 U	0.99	1	1.1	4.3	1.5	4.2	3	0.048 U	2.8	0.064 U
9/22/2010	0.11 NJ	0.11 U	0.091 U	0.068 U	0.066 U	0.14 U	1.7	0.78	0.83	3.2	1.1	0.82	4.6	0.066 U	2.2	0.085 U
12/28/2010	0.34	0.14 U	0.11 U	0.081 U	0.079 U	0.16 U	2.4	1.2	0.63	2.3	0.85	1.1	2.6	0.079 U	5.6	0.1 U
3/23/2011	0.34	0.14 U	0.11 U	0.081 U	0.094	0.16 U	1.9	1.1	1.1	4.2	1.6	1.3	2.7	0.079 U	3.7	0.1 U
6/22/2011	0.15 U	0.19 U	0.15 U	0.11 U	0.11 U	0.23 U	0.99	0.47	1.5	5.9	2.3	1.6	4.5	0.11 U	0.98	0.14 U
9/21/2011	0.13 NJ	0.069 U	0.055 U	0.04 U	0.04 U	0.081 U	1.5	0.52	0.8	3.8	1.4	0.49	2	0.04 U	1.8	0.051 U
12/20/2011	0.28	0.14 U	0.11 U	0.081 U	0.079 U	0.16 U	1.3	0.65	1.2	4.5	1.7	2.9	1.9	0.079 U	4.8	0.1 U
3/28/2012	0.14 U	0.17 U	0.14 U	0.1 U	0.099 U	0.2 U	2.2	0.75	3.6	11	3.9	2.5	5.4	0.099 U	4.9	0.13 U
6/14/2012	0.27 U	0.34 U	0.27 U	0.2 U	0.2 U	0.4 U	2.1	0.59	4.4	2.5	1.1	0.83	4.6	0.2 U	0.82	0.26 U
10/9/2012	0.36	0.27 U	0.22 U	0.16 U	0.16 U	0.32 U	1.3	0.66	0.75	2.9	1	0.27 U	0.92	0.16 U	9.5	0.2 U
1/3/2013	0.43	0.16 U	0.12 U	0.093 U	0.14	0.19 U	0.78	1.1	0.6	2.3	0.86	0.16 U	1.1	0.091 U	9.3	0.12 U
3/28/2013	0.15	0.069 U	0.055 U	0.04 U	0.04 U	0.081 U	0.74	0.47	0.55	1.3	0.53	0.68	0.87	0.04 U	1.4	0.051 U
6/19/2013	0.23	0.069 U	0.055 U	0.04 U	0.04 U	0.081 U	0.27	0.6 NJ	0.82	3.5	1.2	0.14	1.5	0.04 U	1.2	0.051 U
9/19/2013	0.16	0.069 U	0.055 U	0.04 U	0.04 U	0.081 U	0.39	0.4	0.32	1.2	0.43	0.1	0.99	0.04 U	3.2	0.051 U
12/18/2013	0.38	0.14 U	0.11 U	0.081 U	0.097	0.16 U	0.85	0.53	0.42	0.98	0.37	0.14 U	1.2	0.079 U	4.2	0.1 U
3/20/2014	0.15 NJ	0.17 U	0.14 U	0.1 U	0.099 U	0.2 U	4.6	0.84	0.27	0.83	0.33	0.17 U	1.4	0.089 U	2.2	0.13 U
6/18/2014	0.055 U	0.069 U	0.055 U	0.04 U	0.04 U	0.081 U	0.23	0.12 NJ	0.39	1.2	0.38	0.12	1.6	0.04 U	0.43	0.051 U
9/23/2014	0.24 U	0.069 U	0.055 U	0.04 U	0.04 U	0.081 U	0.31	0.84	0.47	1.8	0.67	0.069 U	1.9	0.04 U	1.7	0.051 U
12/16/2014	0.26	0.17 U	0.14 U	0.1 U	0.099 U	0.2 U	0.71	0.7	0.48	1.5	0.58	0.17 U	1.8	0.099 U	4.1	0.13 U
3/4/2015	0.27	0.17 U	0.14 U	0.081 U	0.089 U	0.16 U	0.71	0.7	0.40	1.5	0.58	0.17 U	1.8	0.079 U	4.1	0.13 U
6/15/2015	0.43 U	0.55 U	0.43 U	0.32 U	0.31 U	0.64 U	0.5	0.49	8.7	37	10	0.54 U	2.9	0.31 U	1.2	0.41 U
9/9/2015	0.12	0.069 U	0.055 U	0.04 U	0.04 U	0.081 U	0.27	0.13 NJ	0.50	1.9	0.76	0.098	1.0	0.04 U	0.46	0.051 U
12/15/2015	0.19 J+	0.069 U	0.055 U	0.04 U	0.04 U	0.081 U	0.34	0.53	0.31	1.2	0.46	0.068	0.91 J	0.04 U	1.8	0.051 U
3/31/2016	0.055 U	0.069 U	0.055 U	0.04 U	0.04 U	0.081 U	0.39	0.27	0.29	0.94	0.39	0.14	0.74	0.04 U	2.2	0.051 U
6/30/2016	0.16	0.069 U	0.055 U	0.04 U	0.04 U	0.081 U	0.35	0.53	0.66	2.6	1.1	0.15	1.8	0.04 U	2.7	0.051 U
9/13/2016	0.22 U	0.27 U	0.22 U	0.16 U	0.16 U	0.32 U	0.14	0.20	0.27	0.78	0.31	0.27 U	5.6	0.16 U	0.21 U	0.2 U
12/9/2016	0.40 J+	0.17 U	0.14 U	0.1 U	0.1 U	0.20 U	0.37	0.86	0.16	0.50	0.18	0.17 U	5.1	0.099 U	5.0	0.13 U
3/29/2017	0.21	0.069 U	0.055 U	0.04 U	0.04 U	0.095	0.48	0.63	0.36	1.3	0.55	0.15	2.6	0.04 U	3.1	0.051 U
6/28/2017	0.35	0.069 U	0.12	0.04 U	0.12	0.11	0.25	0.31	0.89	3.6	1.6	0.13	3.8	0.04 U	1.6	0.051 U
9/28/2017	0.45	0.14 U	0.26	0.081 U	0.14	0.16 U	0.28	0.33	1.3	5.4	2.4	0.32	2.1	0.079 U	1.7	0.1 U
12/14/2017	0.49	0.27 U	0.22 U	0.16 U	0.16 U	0.32 U	0.40	0.70	0.63	0.26	0.27 U	0.61	0.16 U	1.1	0.2 U	
1/25/2018	0.43	0.069 U	0.055 U	0.04 U	0.15	0.11 J+	0.46	1.3	0.70	2.4	0.76	0.070	0.61	0.04 U	6.5	0.051 U
3/22/2018	0.30	0.069 U	0.055 U	0.04 U	0.080	0.15	0.40	1.7	0.43	1.3	0.46	0.10	3.4	0.04 U	6.4	0.051 U
5/14/2018	0.15	0.069 U	0.055 U	0.04 U	0.04 U	0.13	0.35	0.32	0.92	3.5	1.5	0.093	5.3	0.04 U	2.2	0.051 U
7/2/2018	0.13	0.069 U	0.080	0.04 U	0.04 U	0.21	0.55	0.04 U	1.6	6.1	2.6	0.10	2.7	0.04 U	0.71	0.051 U
9/20/2018	0.62	0.069 U	0.055 U	0.04 U	0.19	0.081 U	0.33	0.18	0.80	3.1	1.2	0.081	1.3	0.04 U	1.8	0.051 U
12/6/2018	0.24	0.069 U	0.055 U	0.04 U	0.062	0.081 U	0.40	0.21	0.16	0.55	0.21	0.068 U	0.51	0.04 U	2.2	0.051 U
3/28/2019	0.098	0.069 U	0.055 U	0.04 U	0.04 U	0.081 U	0.42	0.050	0.38	0.74	0.28	0.068 U	0.68	0.04 U	0.80	0.051 U
6/26/2019	0.073	0.069 U	0.055 U	0.04 U	0.04 U	0.082	0.26	0.063	0.84	3.6	1.7	0.081	1.4	0.04 U	0.48	0.051 U
9/26/2019	0.28	0.069 U	0.055 U	0.04 U	0.074	0.095	0.32	0.068	0.68	2.6	1.1	0.11	1.3	0.04 U	1.5	0.051 U
12/1/2019	0.45	0.069 U	0.055 U	0.04 U	0.11	0.095	0.42	0.33	0.47	1.8	0.63	0.068 U	1.3	0.04 U	3.6	0.051 U
1/30/2020	0.24	0.069 U	0.055 U	0.04 U	0.061	0.081 U	0.43	0.13	0.29	1.2	0.45	0.069	0.83	0.04 U	0.86	0.051 U
3/17/2020	0.13	0.069 U	0.055 U	0.04 U	0.04 U	0.081 U										

**Table 7**  
**Building 11 Area Analytical Data Summary**  
**Former Philips Display Components Facility - Seneca Falls, New York**

Sample ID	IA-B11-02																
	BUILDING 11A INDOOR AIR																
Description	1,1,1-Trichloroethane	1,1,2,2-Tetrachloroethane	1,1,2-Trichloroethane	1,1-Dichloroethane	1,1-Dichloroethene	1,2-Dichloroethane	Benzene	cis-1,2-Dichloroethene	Ethylbenzene	m,p-Xylene	o-Xylene	Tetrachloroethene	Toluene	trans-1,2-Dichloroethene	Trichloroethene	Vinyl Chloride	
7/15/2003	0.56	0.14 U	0.11	0.08 U	0.04 U	0.08 U	1.6	1.8	4.7	15	3.7	18	10	0.056 U	39	0.02 U	
10/2/2003	2.2	0.69 U	0.55 U	0.4 U	0.4 U	0.4 U	3.5	5.6	1	3.2	1	8.1	9.9	0.4 U	97	0.26 U	
1/20/2004	0.65	0.34 U	0.27 U	0.2 U	0.2 U	0.2 U	3	3	3	12	3	5.4	5	0.2 U	42	0.13 U	
2/14/2006	0.65	0.069 U	0.055 U	0.04 U	0.079	0.04 U	4.2	1.5	2	6.9 J	3 J	14 J	7.5 J	0.04 U	81	0.072 J	
6/28/2006	0.23	0.21 U	0.16 U	0.12 U	0.12 U	0.24 U	1.9	1.1	1.8	6.9	2.9	14	4.5	0.12 U	3.9	0.15 U	
9/13/2006	0.49	0.34 U	0.27 U	0.2 U	0.2 U	0.4 U	2.9	1.1	0.91	2.8	1.1	6.8	3.8	0.2 U	20	0.26 U	
12/2/2006	0.87	0.27 U	0.22 U	0.16 U	0.16 U	0.32 U	7.3	2	2.6	6.9	2.3	9.8	9.8	0.16 U	21	0.2 U	
3/20/2007	0.98	0.21 U	0.16 U	0.12 U	0.12 U	0.24 U	4.8	1.7	1.3	4.8	1.6	4.5	7.9	0.12 U	12	0.15 U	
6/21/2007	0.22	0.096 U	0.076 U	0.057 U	0.056 U	0.12 U	1.2	0.71	0.87	2.9	1	5.6	2.9	0.056 U	2.5	0.074 U	
8/30/2007	0.11	0.069 U	0.055 U	0.04 U	0.04 U	0.081 U	0.61	0.39	0.74	2.4	0.78	3	2.1	0.04 U	1.5	0.051 U	
9/19/2007	0.21	0.1 U	0.082 U	0.061 U	0.059 U	0.12 U	0.8	0.79	0.52	2	0.61	1.3	2.1	0.059 U	5.4	0.077 U	
12/11/2007	0.82	0.34 U	0.27 U	0.2 U	0.2 U	0.4 U	3.8	2.3	1.1	4.1	1.4	8.8	7.5	0.2 U	18	0.26 U	
3/28/2008	0.23	0.21 U	0.16 U	0.12 U	0.12 U	0.24 U	3.1	1.1	1.1	3.8	1.3	6.7	7.9	0.12 U	4.8	0.15 U	
6/17/2008	0.21	0.21 U	0.16 U	0.12 U	0.12 U	0.24 U	1.1	1.3	2.2 NJ	8.7	2.8	1.3	2.9	0.12 U	1.2	0.15 U	
9/24/2008	0.15	0.1 U	0.082 U	0.061 U	0.059 U	0.12 U	1.2	0.71	0.87	2.9	1	5.6	2.9	0.056 U	2.5	0.074 U	
12/18/2008	0.49	0.27 U	0.22 U	0.16 U	0.16 U	0.32 U	7.3	2	2.6	6.9	2.3	9.8	9.8	0.16 U	21	0.2 U	
3/26/2009	0.19 NJ	0.25 U	0.18 U	0.13 U	0.13 U	0.26 U	4.5	1.5	1.4	5.2	1.2	0.81	1.1	0.13 U	5.1	0.12 U	
6/25/2009	0.51	0.43 U	0.34 U	0.25 U	0.2 NJ	0.49 U	1.9	0.95 NJ	2.4 J	7.8 J	2.3 J	0.81	1.1	0.25 U	5.1	0.31 U	
9/23/2009	0.12	0.1 U	0.082 U	0.061 U	0.059 U	0.12 U	1.3	0.3	0.87	3.2	1.2	0.31	3.2	0.12 U	1.8	0.077 U	
12/17/2009	0.65	0.82 U	0.5 U	0.37 U	0.36 U	0.73 U	2.8	3.5	1.4	5.8	1.2	0.62 U	3.2	0.36 U	30	0.46 U	
3/24/2010	0.4	0.14 U	0.11 U	0.081 U	0.13	0.16 U	2.3	3.8	3.3	15	5.2	0.81	6.8	0.079 U	9.1	0.1 U	
6/22/2010	0.14	0.069 U	0.055 U	0.04 U	0.04 U	0.085 NJ	1.2	1.3	1.7	7.8	2.8 J	0.59	3.8 J	0.04 U	2.5	0.051 U	
9/22/2010	0.11 U	0.14 U	0.11 U	0.081 U	0.079 U	0.16 U	1.6	0.9	0.86	3.3	1.1	0.93	4.8	0.079 U	2.3	0.1 U	
12/28/2010	0.39	0.1 U	0.082 U	0.061 U	0.11	0.12 U	2.8	1.2	0.72	2.6	0.89	1.3	3.3	0.059 U	6.1	0.077 U	
3/23/2011	0.43	0.14 U	0.11 U	0.081 U	0.13	0.16 U	2.4	1.4	1.3	5.2	1.9	1.6	3.3	0.079 U	4.6	0.1 U	
6/22/2011	0.079 NJ	0.069 U	0.055 U	0.04 U	0.04 U	0.081 U	0.8	0.38	0.7	6	2.2	0.4	1.3	0.04 U	0.86	0.051 U	
9/21/2011	0.11 NJ	0.069 U	0.055 U	0.04 U	0.04 U	0.081 U	1.1	0.34	0.86	3.2	1.2	0.38	1.3	0.04 U	1.2	0.051 U	
12/20/2011	0.35	0.1 U	0.082 U	0.061 U	0.085 NJ	0.12 U	1.4	0.84	1.5 J	5.7 J	2.2 J	3.6 J	2.4 J	0.059 U	6.2	0.077 U	
3/28/2012	0.14 U	0.17 U	0.14 U	0.1 U	0.099 U	0.2 U	1.4	0.44	2.8	8.3	2.9	1.7	4.8	0.099 U	2.9	0.13 U	
6/14/2012	0.27 U	0.34 U	0.27 U	0.2 U	0.2 U	0.4 U	2.5	0.5	4.1	4	1.6	1.5	4.6	0.2 U	0.9	0.26 U	
10/9/2012	0.36	0.27 U	0.22 U	0.16 U	0.16 U	0.32 U	1.1	0.62	0.79	3	1	0.27 U	0.99	0.16 U	7.2	0.2 U	
1/3/2013	0.42	0.19 U	0.15 U	0.11 U	0.11	0.22 U	0.92 J	1.2	0.81	3.3	1.2	0.18 U	1.3	0.11 U	9.3	0.14 U	
3/28/2013	0.21	0.069 U	0.055 U	0.04 U	0.16 U	0.081 U	0.85	0.7 NJ	0.85	2.3 J	0.99 J	0.081	1.2	0.04 U	2.2	0.051 U	
6/19/2013	0.18	0.069 U	0.055 U	0.04 U	0.04 U	0.081 U	0.25 J	0.44 NJ	0.69	2.1 J	0.68 J	0.17	1.1 J	0.04 U	1	0.051 U	
9/19/2013	0.18	0.069 U	0.055 U	0.04 U	0.04 U	0.081 U	0.41	0.45	0.42 J	1.5 J	0.52 J	0.12	1.1	0.04 U	3.5	0.051 U	
12/18/2013	0.32	0.14 U	0.11 U	0.081 U	0.079 U	0.16 U	1	0.67	0.56	1.8	0.65	0.14 U	1.5	0.079 U	5.8	0.1 U	
3/20/2014	0.16 NJ	0.069 U	0.055 U	0.04 U	0.051 U	0.17	0.62 J	0.66	0.053 J	0.087 U	0.043 U	0.14	0.69 J	0.04 U	2.4	0.051 U	
6/18/2014	0.055 U	0.069 U	0.055 U	0.04 U	0.04 U	0.081 U	0.24	0.12	0.32	3.6	1.4	0.14	1.7	0.04 U	0.43	0.051 U	
9/23/2014	0.27 U	0.069 U	0.055 U	0.04 U	0.083	0.081 U	0.36	0.4	0.52 J	0.2 J	0.73 J	0.073	1.6	0.04 U	2.2	0.051 U	
12/16/2014	0.45	0.27 U	0.22 U	0.16 U	0.16 U	0.32 U	1.2	1.3	0.42	0.9	0.2	0.14	2.0	0.16 U	1.8	0.2 U	
3/24/2015	0.27	0.069 U	0.055 U	0.04 U	0.04 U	0.081 U	0.38	0.88	0.57	1.7	0.73	0.4 J	3.4	0.04 U	5.1	0.051 U	
6/15/2015	0.12	0.14 U	0.11 U	0.081 U	0.16 U	0.16 U	0.47	0.93	0.51	1.7	0.73	0.5 J	3.4	0.079 U	1.5	0.051 U	
9/9/2015	0.055 U	0.069 U	0.055 U	0.04 U	0.04 U	0.081 U	0.44 J	0.12 NJ	0.79	2.7	1.2	0.089	1.2	0.04 U	0.47	0.051 U	
6/19/2015	0.12	0.14 U	0.11 U	0.081 U	0.079 U	0.16 U	0.47	0.37	3.3	14	4.7	0.51 J	3.4	0.079 U	1.5	0.1 U	
12/15/2015	0.21 J+	0.069 U	0.055 U	0.04 U	0.041	0.081 U	0.37	0.54	0.35	1.3	0.49	0.078	0.91	0.04 U	2.0	0.051 U	
3/31/2016	0.055 U	0.069 U	0.055 U	0.04 U	0.04 U	0.081 U	0.36	0.19	0.22	0.70	0.26	0.21	0.56	0.04 U	2.0	0.051 U	
6/30/2016	0.17	0.069 U	0.055 U	0.04 U	0.04 U	0.081 U	0.38	0.46	0.93	3.8	1.7	0.20	2.2	0.04 U	2.7	0.051 U	
9/13/2016	0.16 U	0.21 U	0.16 U	0.12 U	0.12 U	0.24 U	0.18	0.24	0.36	1.3	0.53	0.2 U	1.4	0.12 U	0.86	0.15 U	
12/9/2016	0.44	0.14 U	0.11 U	0.081 U	0.14	0.16 U	0.30 J	0.94	0.18 J	0.46 J	0.18 J	0.14 U	0.50 J	0.079 U	5.5	0.10 U	
3/29/2017	0.02	0.069 U	0.055 U	0.04 U	0.04 U	0.089	0.39	0.65	0.29	1.1	0.41	0.077	0.89	0.04 U	2.7	0.051 U	
6/28/2017	0.27	0.069 U	0.093	0.04 U	0.085	0.099	0.22	0.27	0.88	3.6	0.27	1.6	1.2	0.26	0.04 U	1.4	0.051 U
9/28/2017	0.57	0.1 U	0.29	0.061 U	0.17	0.12 U	0.34	0.40	1.6	6.2	2.7	0.50	2.4	0.059 U	2.2	0.077 U	
12/14/2017	0.52	0.21 U	0.16 U	0.12 U	0.21	0.24 U	0.47	0.77	0.20	0.64	0.24	0.2 U	0.60 J	0.12 U	1.2	0.15 U	
3/22/2018	0.29	0.069 U	0.055 U	0.04 U	0.074	0.15	0.43	1.8	0.46	1.3	0.49	0.11	3.3	0.04 U	6.6	0.051 U	
5/14/2018	0.12 J	0.069 U	0.055 U	0.04 U	0.04 U	0.098 J	0.29 J	0.27 J	0.85	3.3	1.4	0.21	14	0.04 U	2.0	0.051 U	
7/2/2018	0.13	0.069 U	0.077	0.04 U	0.04 U	0.19	0.58	0.041	1.6	6.3	2.7	0.16	2.7	0.04 U	0.94	0.051 U	
9/20/2018	0.52	0.069 U	0.055 U	0.04 U	0.19	0.081 U	0.32	0.18	0.88	3.3	1.3	0.091	1.1	0.04 U	1.7	0.051 U	
12/6/2018	0.23 J	0.069 U	0.055 U	0.04 U	0.067	0.081 U	0.36	0.23	0.18	0.69	0.30	0.068 U	0.60	0.040	2.2 J	0.051 U	
3/28/2019	0.055 U	0.069 U	0.055 U	0.04 U	0.04 U	0.081 U	0.28 J	0.04 U	0.094 J	0.22 J	0.089 J	0.068 U	0.27 J	0.04 U	0.20 J	0.051 U	
6/26/2019	0.089	0.069 U	0.055 U	0.04 U	0.04 U	0.097	0.35	0.069	1.1	5.0	2.1	0.12	3.4	0.04 U	0.60	0.051 U	
9/26/2019	0.18	0.069 U	0.055 U	0.04 U	0.053	0.088	0.29	0.053	0.39 J	1.1 J	0.38 J	0.13	1.1 J	0.04 U	1.1	0.051 U	
12/11/2019	0.23	0.069 U	0.055 U	0.04 U	0.071	0.081 U	0.30	0.23	0.28	1.1	0.42	0.068 U	0.78	0.040	2.0	0.051 U	
1/30/2020	0.45 J	0.069 U	0.055 U	0.04 U	0.11	0.098	0.70 J	0.26 J	0.57 J	2.3	0.90	0.10	1.5	0.040	1.7	0.051 U	
3/17/2020	0.11	0.069 U	0.055 U	0.04 U	0.04 U	0.081 U	0.29	0.04 U	0.26	1.1	0.44	0.068 U	0.58	0.04 U	0.31	0.051 U	
6/25/2020	0.14	0.069 U	0.055 U	0.04 U	0.04 U	0.081 U	0.13	0.04 U	0.73	3.3	1.6	0.068 U	1.7	0.040 U	0.57	0.051 U	
9/17/2020	0.28	0.069 U	0.055 U	0.04 U	0.078	0.051 U	0.21	0.20	1.2	6.2	2.0	0.13	6.1	0.040 U	1.8	0.051 U	
12/15/2020	0.42	0.069 U	0.055 U	0.04 U	0.17	0.10	0.47	0.21	0.55	2.2	0.78	0.80 J	6.1	0.040 U	3.2	0.051 U	
3/30/2021	0.057	0.069 U	0.055 U	0.04 U	0.04 U	0.081 U	0.35	0.043	0.64	2.2	0.63	0.068 U	0.69	0.040 U	0.78	0.051 U	
6/30/2021	0.10	0.069 U	0.055 U	0.04 U	0.04 U	0.13	0.44	0.040 U	1.8	6.5	2.6	0.11	3.0	0.040 U	1.0	0.051 U	
9/23/2021	0.23	0.069 U	0.055 U	0.04 J	0.088	0.081 U	0.21	0.067	0.42	1.7	0.77	0.068 U	0.69	0.04 U	1.2	0.051 U	
12/14/2021	0.19	0.069 U	0.055 U	0.040 U	0.046	0.081 U	0.32	0.15	0.45	2.0	0.77	0.068 U	1.5	0.040 U	1.8	0.051 U	
03/31/2022																	

**Table 7**  
**Building 11 Area Analytical Data Summary**  
**Former Philips Display Components Facility - Seneca Falls, New York**

Sample ID	SVSS-B11-01															
Description	BUILDING 11A SUB-SLAB VAPOR															
Volatile Organic Compound	1,1,1-Trichloroethane	1,1,2,2-Tetrachloroethane	1,1,2-Trichloroethane	1,1-Dichloroethane	1,1-Dichloroethene	1,2-Dichloroethane	Benzene	cis-1,2-Dichloroethene	Ethylbenzene	m,p-Xylene	o-Xylene	Tetrachloroethene	Toluene	trans-1,2-Dichloroethene	Trichloroethene	Vinyl Chloride
7/17/2003	1900 U	2400 U	1900 U	1400 U	1400 U	1400 U	1100 U	2600	1500 U	1500 U	1600 U	3700	1300 U	1400 U	160000	900 U
2/14/2006	11 U	14 U	11 U	8.1 U	7.9 U	8.1 U	6.4 U	11	8.7 U	22 U	8.7 U	31	7.5 U	7.9 U	540	5.1 U
12/12/2006	1.6 U	2.1 U	1.6 U	1.2 U	1.2 U	1.2 U	0.96 U	12	1.3 U	3.3 U	1.3 U	18	3.4 J	1.2 U	230	0.77 U
8/30/2007	1.1 U	1.4 U	1.1 U	0.81 U	0.79 U	0.81 U	0.64 U	6.7	0.87 U	2.2 U	0.87 U	16	0.75 U	0.79 U	140	0.51 U
9/20/2007	1.6 U	2.1 U	1.6 U	1.2 U	1.2 U	1.2 U	0.96 U	17	1.3 U	3.3 U	1.3 U	20	1.1 U	1.2 U	240	0.77 U
12/11/2007	1.1 U	1.4 U	1.1 U	0.81 U	0.79 U	0.81 U	0.64 U	10	0.87 U	2.2 U	0.87 U	12	0.75 U	0.79 U	110	0.51 U
12/18/2008	1.1 U	1.4 U	1.1 U	0.81 U	0.79 U	0.81 U	0.64 U	11	0.87 U	2.2 U	0.87 U	6.1	0.75 U	0.79 U	86	0.51 U
12/17/2009	1.1 U	1.4 U	1.1 U	0.81 U	0.79 U	0.81 U	0.64 U	5.2	0.87 U	2.2 U	0.87 U	5.6	0.75 U	0.79 U	64	0.51 U
12/29/2010	1.1 U	1.4 U	1.1 U	0.81 U	0.79 U	0.81 U	2.2	2.2	0.87 U	2.2	0.87 U	2.5	3.8	0.79 U	18	0.51 U
12/20/2011	1.1 U	1.4 U	1.1 U	0.81 U	0.79 U	0.81 U	0.64	1.7	0.87 U	2.2 U	0.87 U	4.3	1.3	0.79 U	20	0.51 U
12/19/2012	1.1 U	1.4 U	1.1 U	0.81 U	0.79 U	0.81 U	1.3 J	2.2 J	0.87 UJ	2.2 UJ	0.87 UJ	2.6	1.4 J	0.79 U	20	0.51 U
12/18/2013	1.1 UJ	1.4 UJ	1.1 UJ	0.81 UJ	0.79 UJ	0.81 UJ	0.64 UJ	1.1 J	0.87 UJ	2.2 UJ	0.87 UJ	3.2 J	0.75 UJ	0.79 UJ	15 J	0.51 UJ
12/16/2014	1.1 U	1.4 U	1.1 U	0.81 U	0.79 U	0.81 U	0.64 U	2.8	0.87 U	2.2 U	0.87 U	4.1	0.99	0.79 U	35	0.51 U
12/16/2015	1.1 U	1.4 U	1.1 U	0.81 U	0.79 U	0.81 U	0.64 U	2.8	0.87 U	2.2 U	0.87 U	4.1	0.99	0.79 U	35	0.51 U
12/9/2016	1.1 U	1.4 U	1.1 U	0.81 U	0.79 U	0.81 U	0.64 U	1.7	0.87 U	2.2 U	0.87 U	1.9	1.7	0.79 U	18	0.51 U
12/14/2017	1.1 U	1.4 U	1.1 U	0.81 U	0.79 U	0.81 U	0.64 U	0.87	0.87 U	2.2 U	0.87 U	2.3	0.75 U	0.79 U	19	0.51 U
12/6/2018	1.1 U	1.4 U	1.1 U	0.81 U	0.79 U	0.81 U	0.64 U	1.8	0.87 U	2.2 U	0.87 U	3.9	0.75 U	0.79 U	29	0.51 U
12/11/2019	1.1 U	1.4 U	1.1 U	0.81 U	0.79 U	0.81 U	0.64 U	1.1	0.87 U	2.2 U	0.87 U	8.5	0.75 U	0.79 U	53	0.51 U
12/16/2020	1.1 U	1.4 U	1.1 U	0.81 U	0.79 U	0.81 U+	0.64 U	0.79 U	0.87 U	2.2 U	0.87 U	1.4 U	0.75 U	0.79 U	8.8	0.51 U
12/14/2021	1.1 U	1.4 U	1.1 U	0.81 U	0.79 U	0.81 U	0.64 U	0.79 U	0.87 U	2.2 U	0.87 U	1.4 U	0.75 U	0.79 U	16	0.51 U
01/19/2023	1.1 U	1.4 U	1.1 U	0.81 U	0.79 U	0.81 U	0.64 U	0.79 U	0.87 U	2.2 UJ	0.87 U	1.4 U	0.75 U	0.79 U	3.9	0.51 U
12/15/2023	1.1 U	1.4 U	1.1 U	0.81 U	0.79 U	0.81 U	0.64 U	0.87 U	0.87 U	2.2 U	0.87 U	1.4 U	0.75 U	0.79 U	5.2	0.51 U
12/30/2024	1.1 U	1.4 U	1.1 U	0.81 U	0.79 U	0.81 U	0.64 U	0.79 U	0.87 U	2.2 U	0.87 U	1.4 U	0.75 U	0.79 U	2.9	0.51 U
12/19/2025	3.7 U	4.6 U	3.7 U	2.7 U	2.7 U	2.7 U	2.1 U	2.7 U	2.9 U	5.8 U	2.9 U	4.5 U	5.1 U	2.7 U	3.6 U	1.7 U

Sample ID	IA-B13-01															
Description	BUILDING 13 INDOOR AIR															
Volatile Organic Compound	1,1,1-Trichloroethane	1,1,2,2-Tetrachloroethane	1,1,2-Trichloroethane	1,1-Dichloroethane	1,1-Dichloroethene	1,2-Dichloroethane	Benzene	cis-1,2-Dichloroethene	Ethylbenzene	m,p-Xylene	o-Xylene	Tetrachloroethene	Toluene	trans-1,2-Dichloroethene	Trichloroethene	Vinyl Chloride
7/15/2003	0.55	0.14 U	0.1 U	0.08 U	0.044	0.08 U	2.3	1.1	2.4	7.5	2.4	19	11	0.056 U	11	0.026
10/2/2003	2.8	0.34 U	0.27 U	0.2 U	0.52	0.2 U	1.9	4	0.69	2	0.74	4.8	3.8	0.2 U	13	0.13 U
1/20/2004	1	0.14 U	0.11 U	0.081 U	0.23	0.12	15	2.1	0.74	2.6	0.74	2.6	3.1	0.079 U	8.6	0.051 U
2/14/2006	1.6	0.065 U	0.055 U	0.04 UJ	0.14 U	0.04 U	3.1 D	0.79 U	3.9	9.6	3.8	3.8	3.1	0.04 U	41	0.056 U
6/28/2006	0.22 U	0.27 U	0.22 U	0.16 U	0.16 U	0.32 U	2.1	0.44	4.2	19	7.8	5.2	4.1	0.16 U	1.6	0.2 U
9/13/2006	1.6	0.21 U	0.16 U	0.12 U	0.12 U	0.24 U	3.8	1.5	2.9	10	4.3	9.5	5.7	0.12 U	16	0.15 U
12/12/2006	1.1	0.27 U	0.22 U	0.16 U	0.16 U	0.32 U	7.7	2.1	3.6	9.1	3.2	7.5	9.9	0.16 U	21	0.2 U
3/20/2007	0.82	0.14 U	0.11 U	0.081 U	0.17	0.16 U	3.8	0.83	1.3	4.3	1.5	1.8	7.5	0.079 U	5.4	0.1 U
6/21/2007	0.38	0.1 U	0.082 U	0.061 U	0.067	0.12 U	1.4	0.95	2	6.5	2.4	4.5	4.1	0.059 U	2.6	0.077 U
9/19/2007	0.45	0.14 U	0.11 U	0.081 U	0.079 U	0.16 U	1.3	1.3	2	6.9	2.5	1.3	2.9	0.079 U	6.4	0.1 U
12/11/2007	0.87	0.27 U	0.22 U	0.16 U	0.16 U	0.32 U	2.9	1.7	1.3	4.3	1.7	7.5	6	0.16 U	12	0.2 U
3/26/2008	0.2	0.12 U	0.093 U	0.069 U	0.067 U	0.14 U	2.7	0.48	0.83	3	1.1	0.61	3.7	0.067 U	2.6	0.087 U
6/17/2008	0.21	0.12 U	0.093 U	0.069 U	0.079	0.13 U	1.5	0.52	2.9 NJ	11 J	3.8	8.1	3.3	0.067 U	1.5	0.084 U
9/24/2008	1.6	0.1 U	0.082 U	0.061 U	0.39	0.12 U	0.8	0.63	0.96	3.5	1.1	0.31	3.8	0.059 U	4.1	0.077 U
12/18/2008	1.4	0.14 U	0.11 U	0.081 U	0.29	0.16 U	2	0.56	0.74	2.3	0.78	0.22	3.8	0.079 U	5.2	0.1 U
3/26/2009	0.65	0.14 U	0.11 U	0.081 U	0.14	0.16 U	1.9	1.3	1.4	5.2	1.7	0.63	5.3	0.079 U	7.5	0.1 U
6/25/2009	0.53	0.27 U	0.22 U	0.16 U	0.27	0.32 U	1.9	0.95	2.6	8.7	2.6	0.75	11	0.16 U	5.4	0.2 U
9/23/2009	0.39	0.14 U	0.11 U	0.081 U	0.079 U	0.16 U	2.2	0.95	1.8	6.9	2.2	0.66	6.4	0.079 U	3.5	0.1 U

See Notes on Page 7.

**Table 7**  
**Building 11 Area Analytical Data Summary**  
**Former Philips Display Components Facility - Seneca Falls, New York**

Sample ID	IA-B13-01 (cont.)															
	BUILDING 13 INDOOR AIR															
Description	1,1,1-Trichloroethane	1,1,2,2-Tetrachloroethane	1,1,2-Trichloroethane	1,1-Dichloroethane	1,1-Dichloroethene	1,2-Dichloroethane	Benzene	cis-1,2-Dichloroethene	Ethylbenzene	m,p-Xylene	o-Xylene	Tetrachloroethene	Toluene	trans-1,2-Dichloroethene	Trichloroethene	Vinyl Chloride
Volatile Organic Compound																
12/17/2009	1.4	0.069 U	0.055 U	0.053	0.4	0.081 U	0.48	0.19	0.16	0.52	0.18	0.068 U	0.6	0.04 U	2.4	0.051 U
3/24/2010	1.2	0.069 U	0.055 U	0.049	0.34	0.081 U	0.73	0.33	0.48	1.7	0.56	0.16	2.1	0.04 U	1.8	0.051 U
6/22/2010	0.93	0.14 U	0.11 U	0.081 U	0.31	0.16 U	1.5	1.3	2.1	7.8	2.4 J	0.51	4.5	0.079 U	6.4	0.1 U
9/22/2010	0.27 J	0.27 UJ	0.22 UJ	0.16 UJ	0.16 UJ	0.32 UJ	3.5 J	1.1 J	1.3 J	4.6 J	1.5 J	1.2 J	7.3 J	0.16 UJ	3.7 J	0.2 UJ
12/29/2010	0.59	0.14 U	0.11 U	0.081 U	0.21	0.16 U	2.1	0.25	0.54	1.6	0.58	0.54	5.2	0.079 U	6.6	0.1 U
3/23/2011	0.72	0.069 U	0.055 U	0.04 U	0.18	0.081 U	0.79	0.45	1.7	1.6	0.58	0.6	5.2	0.079 U	6.6	0.1 U
6/22/2011	0.21	0.1 U	0.082 U	0.061 U	0.058	0.12 U	2.2	0.39	1.4	5	1.5	2.2	4.6	0.059 U	1.5	0.077 U
9/21/2011	0.82	0.069 U	0.055 U	0.04 U	0.15	0.081	1.7	0.97	1.8	7.1	2.5	1.2	3	0.04 U	2.8	0.051 U
12/20/2011	0.68	0.069 U	0.055 U	0.04 U	0.22 NJ	0.085 U	1.3	0.25 NJ	1.3	2.5	1 NJ	1.4	3.5	0.04 U	3.1	0.051 U
3/28/2012	0.39	0.34 U	0.27 U	0.2 U	0.2 U	0.4 U	2.1	0.61	7.1	3	1.6 NJ	0.9	9.8	0.2 U	3.9	0.26 U
6/14/2012	0.27 U	0.34 U	0.27 U	0.2 U	0.2 U	0.4 U	1.5	0.2 U	9.4	1.5	1.3	0.34	7.9	0.2 U	0.53	0.26 U
10/9/2012	0.6	0.14 U	0.11 U	0.081 U	0.2	0.16 U	0.68	0.46	0.55	2.2	0.72	0.14 U	1	0.079 U	3.3	0.1 U
11/3/2013	0.69	0.069 U	0.055 U	0.04 U	0.21	0.081 U	0.56	0.3	0.48	2	0.61	0.15	1.1	0.04 U	2.6	0.051 U
3/28/2013	0.4	0.069 U	0.055 U	0.04 U	0.08 NJ	0.04 U	0.4	0.04 U	0.09 UJ	0.043 UJ	0.043 UJ	0.038 U	0.4	0.04 U	0.3	0.051 U
6/19/2013	0.15	0.069 U	0.055 U	0.04 U	0.08	0.081 U	0.16	0.04 U	0.29	1	0.33	0.069 U	0.7	0.04 U	0.5	0.051 U
9/19/2013	0.45	0.069 U	0.055 U	0.04 U	0.094 U	0.081 U	0.41	0.41 U	0.059	0.087 U	0.043 U	0.068 U	0.67	0.04 U	2.3	0.051 U
12/18/2013	0.62 J	0.14 UJ	0.11 UJ	0.081 UJ	0.18 J	0.16 UJ	0.94 J	0.5 J	0.53 J	0.88 J	0.32 J	0.14 UJ	1.2 J	0.079 UJ	4.7 J	0.1 UJ
3/20/2014	0.21 NJ	0.069 U	0.055 U	0.04 U	0.082	0.1	0.77	0.31	0.25	0.8	0.28	0.13	1.2	0.04 U	1.8	0.051 U
6/18/2014	0.055 U	0.069 U	0.055 U	0.04 U	0.04 U	0.081 U	0.21	0.04 U	0.47	1.6	0.51	0.079	1.3	0.04 U	0.2	0.051 U
9/23/2014	0.82 NJ	0.069 U	0.055 U	0.04 U	0.3	0.081 U	0.43	0.55	0.99	3.8	1.5	0.1	3.4	0.04 U	3	0.051 U
12/16/2014	0.92	0.14 U	0.11 U	0.081 U	0.28	0.16 U	0.9	1	1.1	3	1.2 J+	0.14 U	3.4	0.079 U	9.4	0.1 U
3/24/2015	0.15	0.069 U	0.055 U	0.04 U	0.13	0.081 U	0.050	0.23	0.043 U	0.087 U	0.043 U	0.068 U	0.038 U	0.04 U	0.16	0.051 U
6/15/2015	0.089 NJ	0.069 U	0.055 U	0.04 U	0.04 U	0.11 NJ	0.21	0.04 U	0.092	0.05	0.043 U	0.068 U	0.2	0.04 U	0.4	0.051 U
9/9/2015	0.11	0.069 U	0.055 U	0.04 U	0.04 U	0.081 U	0.33	0.20	1.5	3.3	1.6	0.12	1.8	0.04 U	0.72	0.051 U
12/15/2015	0.30 J+	0.069 U	0.055 U	0.04 U	0.095	0.081 U	0.34	0.43	0.42	1.6	0.62	0.070	1.3	0.04 U	1.8	0.051 U
3/31/2016	0.070	0.069 U	0.055 U	0.04 U	0.04 U	0.081 U	0.40	0.36	0.27	0.58	0.19	0.14	1.1	0.04 U	3.1	0.051 U
6/30/2016	0.20	0.069 U	0.14	0.04 U	0.081 U	0.081 U	0.36	0.15 U	0.78	3.0	1.3	0.068 U	2.3	0.04 U	1.3	0.051 U
9/13/2016	0.49	0.069 U	0.055 U	0.04 U	0.20	0.081 U	0.31	0.36	0.75	2.6	1.1	0.068 U	2.4	0.04 U	1.7	0.051 U
12/9/2016	0.55	0.069 U	0.055 U	0.050	0.34	0.050	0.29	0.33	0.15	0.51	0.24	0.068 U	0.83	0.040 U	2.5	0.051 U
3/28/2017	0.31	0.069 U	0.055 U	0.040 U	0.19	0.17	0.35	0.18	0.39	1.6	0.67	0.068 U	1.0	0.040 U	1.2	0.051 U
6/28/2017	0.58	0.069 U	0.055 U	0.04 U	0.02	0.081 U	0.28	0.62	0.4	1.6	0.9	0.13	3.6	0.04 U	0.78	0.051 U
9/28/2017	0.33	0.069 U	0.41	0.04 U	0.26	0.081 U	0.28	0.068	1.4	4.9	2.3	0.11	2.1	0.04 U	1.3	0.051 U
12/14/2017	0.45	0.069 U	0.055 U	0.04 U	0.18	0.081 U	0.25	0.11	0.043 U	0.087 U	0.043 U	0.068 U	0.12	0.04 U	1.6	0.051 U
3/22/2018	0.43	0.069 U	0.082	0.043	0.18	0.088	0.35	0.29	0.047	0.092	0.043 U	0.068 U	1.1	0.04 U	1.6	0.051 U
5/14/2018	2.2 U	2.8 U	2.2 U	1.6 U	1.6 U	3.3 U	1.3 U	1.6 U	3.3	13	4.9	2.7 U	440 D	1.6 U	2.2 U	2.1 U
9/20/2018	1.0	0.069 U	0.096	0.054	0.49	0.081 U	0.43	0.14	0.97	3.5	1.8	0.080	2.2	0.04 U	2.0	0.051 U
12/6/2018	0.59	0.069 U	0.055 U	0.046	0.17	0.084	0.41	0.11	0.16	0.45	0.18	0.068 U	0.65	0.04 U	1.2	0.051 U
3/28/2019	0.29	0.069 U	0.055 U	0.04 U	0.084	0.095	0.48	0.10	0.45	1.1	0.47	0.068 U	1.0	0.04 U	1.0	0.051 U
6/26/2019	0.12	0.069 U	0.055 U	0.04	0.046	0.081 U	0.33	0.30	3.1	1.4	0.068 U	2.4	0.04 U	0.78	0.051 U	
9/26/2019	0.56	0.069 U	0.055 U	0.04 U	0.18	0.081 U	0.41	0.62	0.82	3.3	1.5	0.097	4.6 D	0.04 U	1.9	0.051 U
12/11/2019	0.66	0.069 U	0.055 U	0.055	0.24	0.081 U	0.36	0.16	0.20	0.71	0.27	0.068 U	2.4	0.040 U	1.5	0.051 U
3/17/2020	0.27	0.069 U	0.055 U	0.04 U	0.075	0.081 U	0.25	0.044	0.11	0.27	0.099	0.068 U	1.2	0.04 U	0.44	0.051 U
6/25/2020	0.20	0.069 U	0.055 U	0.040 U	0.040 U	0.081 U	0.17	0.040 U	0.73	3.0	1.4	0.068 U	3.9	0.040 U	0.67	0.051 U
9/17/2020	0.55	0.069 U	0.055 U	0.040 U	0.18	0.081 U	0.25	0.040 U	0.56	2.3	1.1	0.069	3.0	0.040 U	1.3	0.051 U
12/16/2020	0.80	0.069 U	0.055 U	0.051	0.26	0.081 U	0.34	0.079	0.30	1.3	0.46	0.11	0.62	0.040 U	1.3	0.051 U
3/30/2021	0.24	0.069 U	0.055 U	0.040 U	0.11	0.082	0.36	0.11	1.8	6.5	1.8	0.068 U	2.0	0.040 U	0.84	0.051 U
6/30/2021	0.084	0.069 U	0.064	0.040 U	0.058	0.081 U	0.30	0.054	1.2	4.3	1.9	0.14	6.8	0.040 U	0.70	0.051 U
9/29/2021	0.38	0.069 U	0.055 U	0.04 U	0.24	0.081 U	0.22	0.071	0.33	1.3	0.59	0.068 U	0.84	0.04 U	1.3	0.051 U
12/14/2021	0.28	0.069 U	0.055 U	0.040 U	0.094	0.081 U	0.29	0.10	0.29	1.2	0.49	0.068 U	0.92	0.040 U	1.4	0.051 U
03/31/2022	0.10	0.069 U	0.055 U	0.040 U	0.040 U	0.081 U	0.29	0.10	0.59	2.6	1.4	0.068 U	0.98	0.040 U	1.2	0.051 U
06/14/2022	0.096	0.069 U	0.055 U	0.04 U	0.04 U	0.081 U	0.31	0.055	2.0	10 D	6.6 D	0.068 U	2.9	0.04 U	0.43	0.051 U
09/13/2022	0.27	0.069 U	0.055 U	0.040 U	0.040 U	0.081 U	0.51	0.040 U	1.8	7.3	4.3 D	0.068 U	2.4	0.040 U	0.60	0.051 U
01/19/2023	0.33	0.069 U	0.055 U	0.040 U	0.11	0.081 U	0.38	0.14	1.4	4.6	1.5	0.22	1.1	0.040 U	1.2	0.051 U
03/13/2023	0.30	0.069 U	0.055 U	0.040 U	0.091	0.081 U	0.44	0.22	0.76	2.7	1.5	0.068 U	1.7	0.040 U	2.6	0.051 U
03/29/2023	0.20	0.069 U	0.055 U	0.040 U	0.063	0.081 U	0.24	0.15	0.043 U	0.087 U	0.043 U	0.068 U	0.19	0.040 U	0.97	0.051 U
06/21/2023	1.1 U	1.4 U	1.1 U	0.81 U	0.20 U	0.81 U	0.64	0.20 U	4.6	20	14	1.4 U	5.8	0.79 U	0.73	0.20 U
09/12/2023	0.50	0.069 U	0.055 U	0.040 U	0.20	0.081 U	0.35	0.080	1.2	5.6	4.9	0.068 U	2.1	0.040 U	0.77	0.051 U
12/15/2023	0.43	0.069 U	0.055 U	0.040 U	0.13	0.081 U	0.51	0.20	0.29	1.0	0.52	0.087	1.7	0.36	6.8	0.051 U
03/28/2024	0.31	0.069 U	0.055 U	0.040 U	0.095	0.081 U	0.31	0.094	0.38	1.7	1.0	0.068 U	0.60	0.040 U	1.2	0.051 U
06/27/2024	0.25	0.069 U	0.055 U	0.040 U	0.13	0.097	0.34	0.040 U	2.5	12	11 D	0.068 U	4.4	0.040 U	1.0	0.051 U
09/13/2024	0.31	0.069 U	0.055 U	0.040 U	0.040 U	0.082	0.55	0.040 U	0.97	4.5	4.0	0.068 U	2.2	0.040 U	0.73	0.051 U
12/30/2024	0.11	0.069 U	0.055 U	0.040 U	0.040 U	0.081 U	0.62	0.11	0.22	0.69	0.25	0.068 U	1.1	0.040 U	3.1	0.051 U
03/21/2025	0.16	0.069 U	0.055 U	0.04 U	0.11	0.081 U	0.22	0.04 U	0.056	0.20	0.074	0.068 U	0.11	0.04 U	0.48	0.051 U
06/20/2025	0.13	0.069 U	0.055 U	0.040 U	0.072	0.081 U	0.40	0.040 U	0.13	0.46	0.19	0.068 U	0.47	0.040 U	0.33	0.051 U
09/11/2025	0.56	0.069 U	0.055 U	0.040 U	0.06	0.081 U	0.39	0.040 U	0.68	1.3	0.51	0.13	1.4	0.040 U	0.75	0.051 U
12/19/2025	0.22	0.20 U	0.16 U	0.12 U	0.088 U	0.12 U	0.51	0.12 U	0.13 U	0.27	0.13 U	0.20 U	0.45	0.58 U	0.39	0.038 U
3/20/2026	0.39	0.26 U	0.21 U	0.15 U	0.10	0.15 U	0.55	0.15 U	0.17 U	0.45	0.17 U	0.26 U	1.1	0.76 U	0.51	0.049 U

See Notes on Page 7.

**Table 7**  
**Building 11 Area Analytical Data Summary**  
**Former Philips Display Components Facility - Seneca Falls, New York**

Sample ID	SVSS-B13-01															
Description	BUILDING 13 SUB-SLAB VAPOR															
Volatile Organic Compound	1,1,1-Trichloroethane	1,1,2,2-Tetrachloroethane	1,1,2-Trichloroethane	1,1-Dichloroethane	1,1-Dichloroethene	1,2-Dichloroethane	Benzene	cis-1,2-Dichloroethene	Ethylbenzene	m,p-Xylene	o-Xylene	Tetrachloroethene	Toluene	trans-1,2-Dichloroethene	Trichloroethene	Vinyl Chloride
7/17/2003	18	0.14 U	0.1 U	0.08 U	0.04 U	0.08 U	3.6	0.056 U	1.5	22	6.6	37	11	0.056 U	2.8	0.02 U
2/14/2006	11 U	14 U	11 U	8.1 U	7.9 U	8.1 U	6.4 U	7.9 U	8.7 U	22 U	8.7 U	14 U	7.5 U	7.9 U	11 U	5.1 U
12/12/2006	8.2	1.4 U	1.1 U	0.81 U	0.79 U	0.81 U	0.64 U	0.79 U	0.87 U	2.2 U	0.87 U	13	0.75 U	0.79 U	1.3	0.51 U
12/11/2007	3.9	1.4 U	1.1 U	0.81 U	0.79 U	0.81 U	0.64 U	0.79 U	0.87 U	2.2 U	0.87 U	5.8	0.75 U	0.79 U	1.1	0.51 U
12/19/2008	3.5	1.4 U	1.1 U	0.81 U	0.79 U	0.81 U	0.64 U	0.79 U	0.87 U	2.2 U	0.87 U	3.5	0.75 U	0.79 U	1.1	0.51 U
12/17/2009	3.2	1.4 U	1.1 U	0.81 U	0.79 U	0.81 U	0.64 U	0.79 U	0.87 U	2.2 U	0.87 U	3.5	0.75 U	0.79 U	1.1	0.51 U
12/28/2010	2.1	1.4 U	1.1 U	0.81 U	0.79 U	0.81 U	0.68	0.79 U	0.87 U	2.2 U	0.87 U	2.6	1.1	0.79 U	2.1	0.51 U
12/20/2011	5.5 U	6.9 U	5.5 U	4 U	4 U	4 U	3.2 U	4 U	4.3 U	11 U	4.3 U	6.8 U	3.8 U	4 U	5.4 U	2.6 U
12/19/2012	2.2	1.4 U	1.1 U	0.81 U	0.79 U	0.81 U	1.2	0.79 U	0.87 U	2.2 U	0.87 U	4.2	2	0.79 U	1.1 U	0.51 U
12/18/2013	1.4	1.4 U	1.1 U	0.81 U	0.79 U	0.81 U	0.64 U	0.79 U	0.87 U	2.2 U	0.87 U	4.6	0.75 U	0.79 U	1.6	0.51 U
12/16/2014	1.1 U	1.4 U	1.1 U	0.81 U	0.79 U	0.81 U	0.64 U	0.79 U	0.87 U	2.2 U	0.87 U	1.4 U	0.75 U	0.79 U	1.1 U	0.51 U
12/16/2015	1.1 U	1.4 U	1.1 U	0.81 U	0.79 U	0.81 U	0.64 U	0.79 U	0.87 U	2.2 U	0.87 U	1.5	0.98	0.79 U	1.9	0.51 U
12/9/2016	1.2	1.4 U	1.1 U	0.81 U	0.79 U	0.81 U	0.64 U	0.79 U	0.87 U	2.2 U	0.87 U	1.4	0.75 U	0.79 U	2.5	0.51 U
12/14/2017	1.1	1.4 U	1.1 U	0.81 U	0.79 U	0.81 U	0.64 U	0.79 U	0.87 U	2.2 U	0.87 U	1.4 U	0.75 U	0.79 U	1.1 U	0.51 U
12/6/2018	1.1	1.4 U	1.1 U	0.81 U	0.79 U	0.81 U	0.64 U	0.79 U	0.87 U	2.2 U	0.87 U	1.4 U	0.75 U	0.79 U	1.1 U	0.51 U
12/11/2019	1.1	1.4 U	1.1 U	0.81 U	0.79 U	0.81 U	0.64 U	0.79 U	0.87 U	2.2 U	0.87 U	1.4 U	0.75 U	0.79 U	1.1 U	0.51 U
12/16/2020	1.3	1.4 U	1.1 U	0.81 U	0.79 U	0.81 U+	0.64 U	0.79 U	0.87 U	2.2 U	0.87 U	1.4	0.75 U	0.79 U	1.1 U	0.51 U
12/14/2021	1.1 U	1.4 U	1.1 U	0.81 U	0.79 U	0.81 U	0.64 U	0.79 U	0.87 U	2.2 U	0.87 U	1.4 U	1.1	0.79 U	1.4	0.51 U
01/19/2023	1.1 U	1.4 U	1.1 U	0.81 U	0.79 U	0.81 U	0.64 U	0.79 U	2.2	8.2	2.8	1.4 U	1.7	0.79 U	1.5	0.51 U
12/15/2023	1.1 U	1.4 U	1.1 U	0.81 U	0.79 U	0.81 U	0.64 U	0.79 U	0.87 U	2.2 U	0.87 U	1.4 U	1.3	0.79 U	8.8	0.51 U
12/30/2024	1.1 U	1.4 U	1.1 U	0.81 U	0.79 U	0.81 U	1.1	0.79 U	0.87 U	2.2 U	0.87 U	1.4 U	0.98	0.79 U	2.9	0.51 U
12/19/2025	3.8 U	4.8 U	3.8 U	2.8 U	2.8 U	2.8 U	2.2 U	2.8 U	3.0 U	6.1 U	3.0 U	4.8 U	5.3 U	2.8 U	3.8 U	1.8 U

Sample ID	IA-B13A-01															
Description	BUILDING 13A INDOOR AIR															
Volatile Organic Compound	1,1,1-Trichloroethane	1,1,2,2-Tetrachloroethane	1,1,2-Trichloroethane	1,1-Dichloroethane	1,1-Dichloroethene	1,2-Dichloroethane	Benzene	cis-1,2-Dichloroethene	Ethylbenzene	m,p-Xylene	o-Xylene	Tetrachloroethene	Toluene	trans-1,2-Dichloroethene	Trichloroethene	Vinyl Chloride
7/15/2003	0.58	0.14 U	0.1 U	0.08 U	0.054	0.08 U	2.6	1.2	3.1	9.6	3.1	20	12	0.056 U	11	0.02 U
10/2/2003	1.9	0.069 U	0.055 U	0.04 U	0.25	0.04 U	1.8	3.1	0.78	2.6	0.043 U	3.9	4.1	0.04 U	12	0.026 U
1/20/2004	1	0.21 U	0.16 U	0.12 U	0.12 U	0.12 U	1.2	1.5	0.56	1.7	0.56	2.2	2.6	0.12 U	7	0.077 U
2/14/2006	0.93	0.069 U	0.055 U	0.04 UJ	0.12	0.04 U	2.7	0.91	3.9	12	3.9	2.9	6.8 J	0.04 U	15	0.049 J
6/28/2006	0.23	0.27 U	0.22 U	0.16 U	0.16 U	0.32 U	2.4	0.67	4.8	21	8.3	8.1	4.5	0.16 U	2.2	0.2 U
8/13/2006	1.5	0.27 U	0.22 U	0.16 U	0.16 U	0.32 U	3.5	1.8	3.7	11	4.3	8.1	6	0.16 U	15	0.2 U
12/12/2006	1.1	0.27 U	0.22 U	0.16 U	0.16 U	0.32 U	6.7	1.8	3.7	9.1	3	6.8	9	0.16 U	10	0.2 U
3/20/2007	1.1	0.21 U	0.16 U	0.12 U	0.12 U	0.24 U	3.5	1.4	1.9	6.1	2.1	3	8.7	0.12 U	10	0.15 U
6/21/2007	0.41	0.082 U	0.065 U	0.049 U	0.095	0.1 U	1.2	1.1	3.7	9.6	3.5	5.2	4.1	0.048 U	3.1	0.064 U
9/19/2007	0.45	0.14 U	0.11 U	0.081 U	0.079 U	0.16 U	1.3	1.3	2.6	9.1	3.1	1.3	3.5	0.079 U	6.4	0.1 U
12/11/2007	0.93	0.27 U	0.22 U	0.16 U	0.16 U	0.32 U	2.5	1.7	1.3	4.3	1.5	8.1	4.5	0.16 U	12	0.2 U
3/26/2008	0.27	0.14 U	0.11 U	0.081 U	0.079 U	0.16 U	1.9	0.95	1.4	5.2	1.8	1.2	4.9	0.079 U	5.2	0.1 U
6/17/2008	0.25	0.14 U	0.11 U	0.081 U	0.079 U	0.16 U	1.7	0.75	4.3	17	6.1	0.75	4.5	0.079 U	1.9	0.1 U

See Notes on Page 7.

**Table 7**  
**Building 11 Area Analytical Data Summary**  
**Former Philips Display Components Facility - Seneca Falls, New York**

Sample ID	IA-B13A-01 (cont.)																
	BUILDING 13A INDOOR AIR																
Description	1,1,1-Trichloroethane	1,1,2,2-Tetrachloroethane	1,1,2-Trichloroethane	1,1-Dichloroethane	1,1-Dichloroethene	1,2-Dichloroethane	Benzene	cis-1,2-Dichloroethene	Ethylbenzene	m,p-Xylene	o-Xylene	Tetrachloroethene	Toluene	trans-1,2-Dichloroethene	Trichloroethene	Vinyl Chloride	
Volatile Organic Compound																	
9/24/2008	1.3	0.069 U	0.055 U	0.04 U	0.33	0.081 U	0.7	0.48	0.96	3.5	1.1	0.25	3.3	0.04 U	3.3	0.051 U	
12/18/2008	1.3	0.14 U	0.11 U	0.081 U	0.28	0.16 U	1.3	0.56	0.52	1.7	0.61	0.22	2.4	0.079 U	4.7	0.1 U	
3/26/2009	0.65	0.1 U	0.082 U	0.061 U	0.14	0.12 U	2.1	1.2	1.6	5.6	1.8	0.88	4.1	0.059 U	8.1	0.077 U	
6/25/2009	0.35	0.17 U	0.14 U	0.1 U	0.11	0.2 U	1.9	0.48	2.7	9.1	2.6	0.5	7.9	0.099 U	3.3	0.13 U	
9/23/2009	0.35	0.14 U	0.11 U	0.081 U	0.11	0.16 U	2.3	0.59	0.6	6.6	2.2	0.54	6.5	0.079 U	3.4	0.1 U	
12/17/2009	1.5	0.069 U	0.055 U	0.065 U	0.065	0.081 U	0.54	0.25	0.39	1.2	0.38	0.09	0.94	0.04 U	2.7	0.051 U	
3/24/2010	1.3	0.069 U	0.055 U	0.061 U	0.4	0.081 U	0.67	0.4	0.61	2	0.65	0.19	1.9	0.04 U	2.1	0.051 U	
6/22/2010	0.82	0.1 U	0.082 U	0.061 U	0.25	0.12 U	1.2	0.67	2.8	9.6	3 J	0.41	4.5	0.059 U	4.7	0.077 U	
9/22/2010	0.26 U	0.17 U	0.14 U	0.1 U	0.099 U	0.2 U	3.1	1.1	1.4	4.6	1.6	1.2	7.1	0.099 U	3.4	0.13 U	
12/28/2010	0.75	0.069 U	0.055 U	0.041 NJ	0.2	0.081 U	1.3	0.096	0.26	0.67	0.24	0.14	1.4	0.04 U	2.3	0.051 U	
3/23/2011	0.54	0.069 U	0.055 U	0.04 U	0.12	0.081 U	0.75	0.39	0.47	1.7	0.59	0.62	1.2	0.04 U	1.8	0.051 U	
6/22/2011	0.33 NJ	0.14 U	0.11 U	0.081 U	0.079 U	0.16 U	1.5	0.4	1.8	6.8	2.2	2.9	3	0.079 U	2.4	0.1 U	
9/21/2011	0.46	0.069 U	0.055 U	0.04 U	0.12	0.081 U	1.7	0.51 NJ	1.4	5.4	1.9	0.57	3	0.04 U	1.4	0.051 U	
12/20/2011	0.3	0.14 U	0.11 U	0.081 U	0.12 NJ	0.04 U	0.92	0.57	1.2	4.1	1.4	0.31	2.7	0.04 U	2.7	0.051 U	
3/28/2012	0.36	0.34	0.27 U	0.2 U	0.2	0.4 U	1.8	0.52	5.9	2.3	1.4 NJ	0.66	7.3	0.2 U	3.4	0.2 U	
6/14/2012	0.27 U	0.34 U	0.27 U	0.2 U	0.2 U	0.4 U	1.4	0.2 U	9.6	3.1	1.8 U	0.35	8	0.2 U	0.72	0.26 U	
10/9/2012	0.33	0.069 U	0.055 U	0.04 U	0.12	0.081 U	0.44	0.25	0.69	2.5	0.89	0.068 U	1	0.04 U	1.6	0.051 U	
1/3/2013	0.58	0.069 U	0.055 U	0.04 U	0.18	0.081 U	0.51	0.28	0.45	1.8	0.55	0.078	2	0.04 U	3.7	0.051 U	
3/28/2013	0.34	0.069 UJ	0.055 U	0.04 U	0.086 J	0.087	0.55	0.17	0.66	0.75 J	0.3 J	0.068 U	0.62	0.04 U	1	0.051 U	
6/19/2013	0.13	0.069 U	0.055 U	0.04 U	0.08	0.081 U	0.29	0.04 U	0.11	0.2	0.049	1.2	1.1	0.04 U	0.53	0.051 U	
9/19/2013	0.72	0.069 U	0.055 U	0.04 U	0.18 U	0.082 NJ	0.55	0.43 NJ	0.99	3.1	1.1	0.11	2.1	0.04 U	2.1	0.051 U	
12/18/2013	0.58	0.14 U	0.11 U	0.081 U	0.12	0.16 U	0.95	0.61	0.56	1.2	0.41	0.14 U	1.4	0.079 U	5.3	0.1 U	
3/20/2014	0.23 NJ	0.069 U	0.055 U	0.04 U	0.075 NJ	0.1	0.75	0.34	0.29	0.95	0.33	0.15	1.2	0.04 U	2.1	0.051 U	
6/18/2014	0.055 U	0.069 U	0.055 U	0.04 U	0.04 U	0.081 U	0.29	0.04 U	0.68	2.3	0.77	0.24	2.1	0.04 U	0.24	0.051 U	
9/23/2014	0.61 NJ	0.14 U	0.11 U	0.081 U	0.25	0.16 U	0.46	0.38	0.88	2.8	1.2	0.14 U	4.3	0.079 U	2.2	0.1 U	
12/16/2014	1	0.14 U	0.11 U	0.081 U	0.3	0.16 U	0.88	1.1	1.2	3.8	1.6 J+	0.14 U	3.5	0.079 U	8.3	0.1 U	
3/24/2015	0.46	0.069 U	0.055 U	0.04 U	0.19	0.096	0.65	0.40	0.65	2.2	0.95	0.068 U	1.1	0.04 U	2.1	0.051 U	
6/15/2015	0.13 NJ	0.14 U	0.11 U	0.081 U	0.079 U	0.16 U	0.57	0.29	4.3	9.5	5.6	0.14 U	4.9	0.079 U	0.85	0.1 U	
8/9/2015	0.10	0.069 U	0.055 U	0.04 U	0.04 U	0.081 U	0.42	0.04 U	1.1	3.5	1.9	0.12	2.0	0.04 U	0.66	0.051 U	
12/15/2015	0.15 J+	0.069 U	0.055 U	0.04 U	0.040	0.081 U	0.31	0.30	0.45	1.7	0.63	0.068 U	1.2	0.04 U	1.4	0.051 U	
3/1/2016	0.42	0.069 U	0.055 U	0.04 U	0.04 U	0.081 U	0.33	0.30	0.40	1.4	0.62	0.043 NJ	0.089	0.40	0.04 U	2.7	0.051 U
6/30/2016	0.24	0.11 U	0.19	0.068 U	0.066 U	0.14 U	0.67	0.17	1.8	5.7	2.9	0.11 U	3.1	0.066 U	1.6	0.085 U	
9/13/2016	0.56	0.069 U	0.055 U	0.04 U	0.24	0.081 U	0.58	0.30	0.4	4.6	2.1	0.068 U	2.7	0.04 U	1.6	0.051 U	
12/9/2016	0.77	0.069 U	0.055 U	0.050	0.040 U	0.081 U	0.40	0.47	0.30	1.0	0.47	0.068 U	1.1	0.040 U	3.5	0.051 U	
3/29/2017	0.25	0.069 U	0.055 U	0.040 U	0.11	0.081 U	0.26	0.16	0.37	1.5	0.66	0.068 U	0.89	0.040 U	0.98	0.051 U	
6/28/2017	0.37	0.14 U	1.0	0.081 U	0.18	0.16 U	0.33	0.079 U	1.8	5.7	3.1	0.14 U	2.6	0.079 U	0.86	0.1 U	
9/28/2017	0.45	0.21 U	3.5	0.12 U	0.27	0.24 U	0.49	0.12 U	4.9	11	5.8	0.32	2.9	0.12 U	1.4	0.15 U	
12/14/2017	0.52	0.069 U	0.27	0.04 U	0.20	0.081 U	0.48	0.18	0.34	0.84	0.34	0.20	0.83	0.04 U	3.5	0.051 U	
3/2/2018	0.42	0.069 U	0.15	0.04 U	0.15	0.081 U	0.37	0.27	0.40	1.4	0.62	0.14 U	0.82	0.04 U	1.7	0.051 U	
5/14/2018	2.2 U	2.7 U	2.2 U	1.6 U	1.6 U	3.2 U	1.3 U	1.6 U	4.0	13	5.8	2.7 U	32 D	1.6 U	2.1 U	2 U	
9/20/2018	0.77	0.069 U	0.18	0.04 U	0.38	0.081 U	0.56	0.090	0.24	0.51	0.23	0.068 U	1.4	0.04 U	1.5	0.051 U	
12/6/2018	0.67	0.069 U	0.055 U	0.046	0.17	0.095	0.43	0.12	0.19	0.53	0.22	0.068 U	0.73	0.04 U	1.3	0.051 U	
3/28/2019	0.33	0.069 U	0.055 U	0.04 U	0.088	0.14	0.54	0.12	0.64	1.6	0.67	0.068 U	1.4	0.04 U	1.1	0.051 U	
6/26/2019	0.18	0.069 U	0.055 U	0.04 U	0.050	0.080	0.50	0.066	1.2	4.4	1.9	0.081	3.0	0.04 U	1.1	0.051 U	
9/26/2019	0.49	0.069 U	0.055 U	0.04 U	0.16	0.081 U	0.43	0.077	0.93	3.3	1.4	0.11	3.4	0.04 U	2.2	0.051 U	
12/11/2019	0.58	0.069 U	0.055 U	0.042	0.21	0.081 U	0.31	0.15	0.15	0.37	0.15	0.068 U	1.7	0.040 U	1.2	0.051 U	
3/17/2020	0.23	0.069 U	0.055 U	0.04 U	0.061	0.081 U	0.32	0.046	0.22	0.84	0.36	0.072	1.7	0.04 U	0.38	0.051 U	
6/25/2020	0.055 U	0.069 U	0.055 U	0.040 U	0.040 U	0.081 U	0.095	0.040 U	0.12	0.35	0.11	0.39	0.29	0.040 U	0.054 U	0.051 U	
9/17/2020	0.47	0.069 U	0.055 U	0.040 U	0.18	0.081 U	0.32	0.060	0.83	3.5	1.4	0.081	3.4	0.040 U	1.3	0.051 U	
12/16/2020	0.75	0.069 U	0.055 U	0.048	0.24	0.081 U	0.33	0.078	0.31	1.2	0.47	0.089	0.75	0.040 U	1.1	0.051 U	
3/30/2021	0.35	0.069 U	0.055 U	0.040 U	0.16	0.087	0.41	0.066	1.2	4.5	0.5	0.068 U	4.7	0.040 U	1.0	0.051 U	
6/30/2021	0.075	0.18	0.055 U	0.040 U	0.040 U	0.081 U	0.51	0.040 U	2.1	7.6	3.2	0.12	13	0.040 U	0.89	0.051 U	
9/29/2021	0.31	0.069 U	0.055 U	0.04 U	0.18	0.081 U	0.30	0.063	0.46	1.7	0.72	0.068 U	1.1	0.04 U	1.0	0.051 U	
12/14/2021	0.25	0.069 U	0.055 U	0.040 U	0.087	0.081 U	0.34	0.089	0.63	2.9	1.3	0.068 U	2.3	0.040 U	1.4	0.051 U	
03/31/2022	0.10	0.069 U	0.055 U	0.040 U	0.040 U	0.081 U	0.28	0.088	0.54	2.3	1.2	0.068 U	0.95	0.040 U	1.2	0.051 U	
06/14/2022	0.074	0.069 U	0.055 U	0.04 U	0.04 U	0.083	0.31	0.056	2.1	9.5 D	0.31 D	0.068 U	2.8	0.04 U	0.31	0.051 U	
09/13/2022	0.16	0.069 U	0.055 U	0.040 U	0.040 U	0.18	0.61	0.056	4.6 D	21 D	18 D	0.072	2.7 D	0.040 U	0.55	0.051 U	
01/19/2023	0.33	0.069 U	0.055 U	0.040 U	0.040 U	0.081 U	0.39	0.14	2.5	8.8	2.9	0.31	1.7	0.040 U	1.3	0.051 U	
03/13/2023	0.34	0.069 U	0.055 U	0.040 U	0.096	0.087	0.50	0.19	0.56	1.5	0.88	0.072	1.6	0.040 U	2.6	0.051 U	
06/21/2023	1.1 U	1.4 U	1.1 U	0.81 U	0.20 U	0.81 U	0.78	0.20 U	9.8	42	30	1.4 U	6.7	0.79 U	0.81	0.20 U	
09/12/2023	0.36	0.069 U	0.055 U	0.040 U	0.14	0.081 U	0.33	0.058	1.2	5.7	5.2	0.068 U	1.6	0.040 U	0.56	0.051 U	
12/15/2023	0.47	0.069 U	0.055 U	0.040 U	0.13	0.081 U	0.45	0.23	0.24	0.93	0.51	0.068	1.3	0.41	7.8	0.051 U	
03/28/2024	0.22	0.069 U	0.055 U	0.040 U	0.067	0.081 U	0.32	0.040 U	0.49	2.2	1.4	0.089	0.61	0.040 U	0.97	0.051 U	
06/27/2024	0.2	0.069 U	0.055 U	0.040 U	0.092	0.081 U	0.10	0.38	0.040 U	3.5	17	14 D	0.068 U	3.5	0.040 U	0.88	0.051 U
09/13/2024	0.24	0.069 U	0.055 U	0.040 U	0.11	0.086	0.58	0.040 U	2.3	11	11	0.069	2.5	0.040 U	0.71	0.051 U	
12/30/2024	0.10	0.069 U	0.055 U	0.040 U	0.040 U	0.081 U	0.34	0.13	0.10	0.33	0.13	0.068 U	0.41	0.040 U	3.4	0.051 U	
03/21/2025	0.15	0.069 U	0.055 U	0.04 U	0.11	0.081 U	0.23	0.04 U	0.086	0.31	0.11	0.068 U	0.15	0.04 U	0.44	0.051 U	
06/20/2025	0.096	0.069 U	0.055 U	0.040 U	0.040 U	0.081 U	0.38	0.040 U	0.19	0.69	0.30	0.068 U	0.55	0.040 U	0.26	0.051 U	
09/11/2025	0.78	0.069 U	0.055 U	0.040 U	0.27	0.081 U	0.99	0.040 U	1.7	2.7	1.0	0.15	2.4	0.040 U	1.0	0.051 U	
12/19/2025	0.19 U	0.24 U	0.19 U	0.14 U	0.070 U												

**Table 7**  
**Building 11 Area Analytical Data Summary**  
**Former Philips Display Components Facility - Seneca Falls, New York**

Sample ID	SVSS-B13A-01															
Description	BUILDING 13A SUB-SLAB VAPOR															
Volatile Organic Compound	1,1,1-Trichloroethane	1,1,2,2-Tetrachloroethane	1,1,2-Trichloroethane	1,1-Dichloroethane	1,1-Dichloroethene	1,2-Dichloroethane	Benzene	cis-1,2-Dichloroethene	Ethylbenzene	m,p-Xylene	o-Xylene	Tetrachloroethene	Toluene	trans-1,2-Dichloroethene	Trichloroethene	Vinyl Chloride
7/17/2003	1.4	0.28 U	0.2 U	0.16 U	0.08 U	0.16 U	0.32	1.2	0.17 U	0.59	0.24	5.1	0.35	0.11 U	53	0.04 U
2/14/2006	11 U	14 U	11 U	8.1 U	7.9 U	8.1 U	6.4 U	7.9 U	8.7 U	22 U	8.7 U	14 U	7.5 U	7.9 U	34	5.1 U
12/12/2006	1.9	1.4 U	1.1 U	0.81 U	0.79 U	0.81 U	0.64 U	1.1	0.87 U	2.2 U	0.87 U	1.4 U	0.75 U	0.79 U	64	0.51 U
12/11/2007	1.1 U	1.4 U	1.1 U	0.81 U	0.79 U	0.81 U	0.64 U	0.79 U	0.87 U	2.2 U	0.87 U	1.4 U	0.75 U	0.79 U	1.1 U	0.51 U
12/19/2008	1.1 U	1.4 U	1.1 U	0.81 U	0.79 U	0.81 U	0.64 U	0.79 U	0.87 U	2.2 U	0.87 U	1.4 U	0.75 U	0.79 U	1.1 U	0.51 U
12/28/2010	1.1 U	1.4 U	1.1 U	0.81 U	0.79 U	0.81 U	0.64 U	0.79 U	0.87 U	2.2 U	0.87 U	1.4 U	0.75 U	0.79 U	1.1 U	0.51 U
12/20/2011	1.1 U	1.4 U	1.1 U	0.81 U	0.79 U	0.81 U	0.64 U	0.79 U	0.87 U	2.2 U	0.87 U	1.4 U	1.1	0.79 U	1.1 U	0.51 U
12/19/2012	1.3	1.4 U	1.1 U	0.81 U	0.79 U	0.81 U	0.64 U	0.79 U	0.87 U	2.2 U	0.87 U	1.4 U	0.75 U	0.79 U	1.1 U	0.51 U
12/18/2013	1.1 U	1.4 U	1.1 U	0.81 U	0.79 U	0.81 U	0.64 U	0.79 U	0.87 U	2.2 U	0.87 U	1.1 J	0.75 U	0.79 U	8.2	0.51 U
12/16/2014	2.5	1.4 U	1.1 U	0.81 U	0.79 U	0.81 U	0.64 U	0.79 U	0.87 U	2.2 U	0.87 U	3.1	1.4	0.79 U	1.1	0.51 U
12/16/2015	1.1 U	1.4 U	1.1 U	0.81 U	0.79 U	0.81 U	0.64 U	0.79 U	0.87 U	2.2 U	0.87 U	1.4 U	0.75 U	0.79 U	1.1 U	0.51 U
12/9/2016	1.1 U	1.4 U	1.1 U	0.81 U	0.79 U	0.81 U	0.64 U	0.79 U	0.87 U	2.2 U	0.87 U	1.4 U	2.0	0.79 U	1.1 U	0.51 U
12/14/2017	1.1 U	1.4 U	1.1 U	0.81 U	0.79 U	0.81 U	0.64 U	0.79 U	0.87 U	2.2 U	0.87 U	1.4 U	0.75 U	0.79 U	1.1 U	0.51 U
12/6/2018	1.1 U	1.4 U	1.1 U	0.81 U	0.79 U	0.81 U	0.64 U	0.79 U	0.87 U	2.2 U	0.87 U	1.4 U	0.75 U	0.79 U	1.1 U	0.51 U
12/11/2019	1.1 U	1.4 U	1.1 U	0.81 U	0.79 U	0.81 U	0.64 U	0.79 U	0.87 U	2.2 U	0.87 U	1.4 U	0.75 U	0.79 U	1.1 U	0.51 U
12/16/2020	1.1 U	1.4 U	1.1 U	0.81 U	0.79 U	0.81 U+	0.64 U	0.79 U	0.87 U	2.2 U	0.87 U	1.4 U	0.75 U	0.79 U	1.1 U	0.51 U
12/14/2021	1.1 U	1.4 U	1.1 U	0.81 U	0.79 U	0.81 U	0.64 U	0.79 U	0.87 U	2.2 U	0.87 U	1.4 U	0.75 U	0.79 U	1.1 U	0.51 U
01/19/2023	1.1 U	1.4 U	1.1 U	0.81 U	0.79 U	0.81 U	0.64 U	0.79 U	0.87 U	2.2 U	0.87 U	1.4 U	0.75 U	0.79 U	1.1 U	0.51 U
12/15/2023	1.1 U	1.4 U	1.1 U	0.81 U	0.79 U	0.81 U	0.64 U	0.79 U	0.87 U	2.2 U	0.87 U	1.4 U	0.75 U	0.79 U	1.1	0.51 U
12/30/2024	1.1 U	1.4 U	1.1 U	0.81 U	0.79 U	0.81 U	0.64 U	0.79 U	0.87 U	2.2 U	0.87 U	1.4 U	0.75 U	0.79 U	1.1 U	0.51 U
12/19/2025	3.8 U	4.8 U	3.8 U	2.8 U	2.8 U	2.8 U	2.2 U	2.8 U	3.0 U	6.1 U	3.0 U	4.8 U	5.3 U	2.8 U	3.8 U	1.8 U

**Notes:**

- All values are shown in units of micrograms per cubic meter (µg/m3).
- U - The concentration is below the laboratory reporting limit
- J - Estimated
- J+ - Estimated and may be biased high
- NJ - Tentative in identification and estimated
- NS - Not Sampled

**Table 8  
Ambient Air Sample Analytical Data Summary  
Former Phillips Display Components Facility - Seneca Falls, New York**

Sample ID	OA-B2-01																
	AMBIENT AIR OUTSIDE OF BUILDING 2																
Description	Volatile Organic Compound	1,1,1-Trichloroethane	1,1,1,2,2-Tetrachloroethane	1,1,2-Trichloroethane	1,1-Dichloroethane	1,1-Dichloroethane	1,2-Dichloroethane	Benzene	cis-1,2-Dichloroethane	Ethylbenzene	m,p-Xylene	o-Xylene	Tetrachloroethane	Toluene	trans-1,2-Dichloroethane	Trichloroethane	Vinyl Chloride
7/15/2003	0.21	0.14 U	0.1 U	0.08 U	0.04 U	0.04 U	0.08 U	0.44	0.056 U	0.35	1.1	0.35	0.3	3.2	0.056 U	0.58	0.02 U
10/2/2003	0.16	0.069 U	0.055 U	0.04 U	0.04 U	0.04 U	0.08 U	0.38	0.04 U	0.13	0.35	0.13	0.068 U	0.64	0.04 U	0.52	0.026 U
1/20/2004	0.12	0.069 U	0.055 U	0.04 U	0.04 U	0.04 U	0.04 U	0.45	0.04 U	0.19	0.48	0.19	0.075	0.9	0.04 U	0.81	0.026 U
3/20/2007	0.15	0.069 U	0.055 U	0.04 U	0.04 U	0.089	0.58	0.04 U	0.043 U	0.087 U	0.043 U	0.088	0.22	0.04 U	2.8	0.051 U	
6/21/2007	0.06	0.069 U	0.055 U	0.04 U	0.04 U	0.081 U	0.21	0.04 U	0.087	0.23	0.083	0.068 U	0.49	0.04 U	0.7	0.051 U	
9/19/2007	0.055 U	0.069 U	0.055 U	0.04 U	0.04 U	0.081 U	0.32	0.04 U	0.15	0.38	0.13	0.11	1	0.04 U	0.31	0.051 U	
12/11/2007	0.065	0.069 U	0.055 U	0.04 U	0.04 U	0.085	0.51	0.04 U	0.1	0.26	0.1	0.068 U	0.53	0.04 U	0.054 U	0.051 U	
3/28/2008	0.055 U	0.069 U	0.055 U	0.04 U	0.04 U	0.081 U	0.28	0.04 U	0.078	0.078	0.078	0.068 U	0.36	0.04 U	0.054 U	0.051 U	
6/17/2008	0.06	0.069 U	0.055 U	0.04 U	0.04 U	0.081 U	0.24	0.04 U	0.16	0.52	0.2	0.068 U	1.7	0.04 U	0.054 U	0.051 U	
9/24/2008	0.055 U	0.069 U	0.055 U	0.04 U	0.04 U	0.081 U	0.16	0.04 U	0.091	0.26	0.091	0.068 U	0.57	0.04 U	0.054 U	0.051 U	
12/18/2008	0.055	0.069 U	0.055 U	0.04 U	0.04 U	0.081 U	0.7	0.04 U	0.22	0.69	0.29	0.088	1.2	0.04 U	0.11	0.051 U	
3/26/2009	0.065	0.069 U	0.055 U	0.04 U	0.04 U	0.081	0.7	0.12	0.25	1.3	0.65	0.14	0.98	0.04 U	0.086	0.051 U	
6/25/2009	0.11 U	0.14 U	0.11 U	0.081 U	0.079 U	0.16 U	0.54	0.079 U	0.69	1.7	0.56	0.14 U	5.3	0.079 U	0.86	0.1 U	
9/23/2009	0.065	0.069 U	0.055 U	0.04 U	0.04 U	0.081 U	0.42	0.04 U	0.48	0.74	0.26	0.075	1.2	0.075	0.91	0.051 U	
12/17/2009	0.055 U	0.069 U	0.055 U	0.04 U	0.04 U	0.081 U	0.42	0.04 U	0.061	0.15	0.056	0.068 U	0.35	0.04 U	0.054 U	0.051 U	
3/24/2010	0.082 U	0.1 U	0.082 U	0.061 U	0.059 U	0.12 U	1.0	0.059 U	0.52	1.8	0.52	0.26	4.1	0.059 U	0.081 U	0.077 U	
6/22/2010	0.055 U	0.069 U	0.055 U	0.04 U	0.04 U	0.081 U	0.22	0.04 U	0.069	0.11	0.043 U	0.068	0.45	0.04 U	0.075	0.051 U	
8/30/2010	0.055 U	0.069 U	0.055 U	0.04 U	0.04 U	0.081 U	0.35	0.04 U	0.14	0.34	0.13	0.081	0.76	0.04 U	0.074	0.051 U	
9/22/2010	0.055 U	0.069 U	0.055 U	0.04 U	0.04 U	0.081 U	0.58	0.04 U	0.29	0.9	0.32	0.077	2.4	0.04 U	0.066	0.051 U	
12/28/2010	0.055 U	0.069 U	0.055 U	0.04 U	0.04 U	0.081 U	0.49	0.04 U	0.11	0.26	0.1	0.068 U	0.65	0.04 U	0.21	0.051 U	
3/23/2011	0.055 U	0.069 U	0.055 U	0.04 U	0.04 U	0.081 U	0.41	0.04 U	0.084	0.2	0.079	0.071	0.48	0.04 U	0.054 U	0.051 U	
6/22/2011	0.055 U	0.069 U	0.055 U	0.04 U	0.04 U	0.081 U	0.28	0.04 U	0.32	0.96	0.33	0.12	3.3	0.04 U	0.066	0.051 U	
9/21/2011	0.055 U	0.069 U	0.055 U	0.04 U	0.04 U	0.081 U	0.19	0.04 U	0.085	0.21	0.077	0.068 U	0.82	0.04 U	0.054 U	0.051 U	
12/20/2011	0.055 U	0.069 U	0.055 U	0.04 U	0.04 U	0.081 U	0.2	0.04 U	0.085	0.21	0.077	0.068 U	0.82	0.04 U	0.054 U	0.051 U	
3/29/2012	0.055 U	0.069 U	0.055 U	0.04 U	0.04 U	0.081 U	0.2	0.04 U	0.085	0.21	0.077	0.068 U	0.82	0.04 U	0.054 U	0.051 U	
6/14/2012	0.055 U	0.069 U	0.055 U	0.04 U	0.04 U	0.081 U	0.28	0.04 U	0.19	0.74	0.28	0.068 U	0.59	0.04 U	0.054 U	0.051 U	
10/9/2012	0.055 U	0.069 U	0.055 U	0.04 U	0.04 U	0.081 U	0.23	0.04 U	0.043 U	0.087 U	0.043 U	0.068 U	0.35	0.04 U	0.11	0.051 U	
1/3/2013	0.055 U	0.069 U	0.055 U	0.04 U	0.04 U	0.081 U	0.52	0.04 U	0.096	0.26	0.1	0.068 U	0.53	0.04 U	0.075	0.051 U	
3/28/2013	0.055 U	0.069 U	0.055 U	0.04 U	0.16 U	0.081 U	0.35	0.2 U	0.059 U	0.15 J	0.4 UJ	0.068 U	0.27	0.04 U	0.054 U	0.051 U	
6/19/2013	0.055 U	0.069 U	0.055 U	0.04 U	0.04 U	0.081 U	0.068	0.04 U	0.043 U	0.087 U	0.043 U	0.15	0.18	0.04 U	0.085 U	0.051 U	
9/19/2013	0.055 U	0.069 U	0.055 U	0.04 U	0.04 U	0.081 U	0.21	0.04 U	0.063	0.17 NJ	0.058	0.068 U	0.72	0.04 U	0.054 U	0.051 U	
12/18/2013	0.055 U	0.069 U	0.055 U	0.04 U	0.04 U	0.081 U	0.71	0.04 U	0.15	0.48	0.18	0.068 U	1.3	0.04 U	0.054 U	0.051 U	
3/20/2014	0.055 U	0.069 U	0.055 U	0.04 U	0.04 U	0.081 U	0.9	0.04 U	0.09	0.22	0.085	0.068 U	1.3	0.04 U	0.054 U	0.051 U	
6/18/2014	0.055 U	0.069 U	0.055 U	0.04 U	0.04 U	0.081 U	0.29	0.04 U	0.15	0.42	0.13	0.071	2.4	0.04 U	0.054 U	0.051 U	
9/23/2014	0.055 U	0.069 U	0.055 U	0.04 U	0.04 U	0.081 U	0.27	0.04 U	0.16	0.53	0.24	0.068 U	0.77	0.04 U	0.054 U	0.051 U	
12/16/2014	0.055 U	0.069 U	0.055 U	0.04 U	0.04 U	0.087	0.62	0.04 U	0.17	0.47	0.19	0.068 U	1.4	0.04 U	0.077	0.051 U	
3/24/2015	0.055 U	0.069 U	0.055 U	0.04 U	0.04 U	0.081 U	0.37	0.04 U	0.055	0.14	0.053	0.068 U	0.26	0.04 U	0.054 U	0.051 U	
6/15/2015	0.055 U	0.069 U	0.055 U	0.04 U	0.04 U	0.081 U	0.18	0.04 U	0.075	0.25	0.1	0.07	0.38	0.04 U	0.054 U	0.051 U	
9/9/2015	0.055 U	0.069 U	0.055 U	0.04 U	0.04 U	0.081 U	0.24	0.04 U	0.10	0.32	0.12	0.068 U	0.61	0.04 U	0.054 U	0.051 U	
12/15/2015	0.055 U	0.069 U	0.055 U	0.04 U	0.04 U	0.081 U	0.31	0.04 U	0.067	0.20	0.070	0.068 U	0.52	0.04 U	0.054 U	0.051 U	
3/31/2016	0.055 U	0.069 U	0.055 U	0.04 U	0.04 U	0.081 U	0.31	0.04 U	0.055	0.14	0.055	0.068 U	0.35	0.04 U	0.054 U	0.051 U	
6/30/2016	0.055 U	0.069 U	0.055 U	0.04 U	0.04 U	0.081 U	0.12	0.04 U	0.12	0.40	0.17	0.068 U	0.98	0.04 U	0.053	0.051 U	
9/13/2016	0.055 U	0.069 U	0.055 U	0.04 U	0.04 U	0.081 U	0.088	0.04 U	0.043 U	0.087 U	0.043 U	0.068 U	0.16	0.04 U	0.054 U	0.051 U	
12/9/2016	0.055 U	0.069 U	0.055 U	0.04 U	0.04 U	0.081 U	0.21	0.04 U	0.043 U	0.087 U	0.043 U	0.068 U	0.3	0.04 U	0.054 U	0.051 U	
3/29/2017	0.055 U	0.069 U	0.055 U	0.04 U	0.04 U	0.081 U	0.19	0.04 U	0.043 U	0.087 U	0.043 U	0.068 U	0.088	0.04 U	0.054 U	0.051 U	
6/28/2017	0.055 U	0.069 U	0.055 U	0.04 U	0.04 U	0.081 U	0.19	0.04 U	0.15	0.44	0.16	0.068 U	0.78	0.04 U	0.054 U	0.051 U	
9/28/2017	0.055 U	0.069 U	0.055 U	0.04 U	0.04 U	0.081 U	0.15	0.04 U	0.095	0.29	0.11	0.068 U	0.4	0.04 U	0.085	0.051 U	
12/14/2017	0.055 U	0.069 U	0.055 U	0.04 U	0.04 U	0.081 U	0.4	0.04 U	0.073	0.21	0.082	0.068 U	0.38	0.04 U	0.054 U	0.051 U	
3/2/2018	0.055 U	0.069 U	0.055 U	0.04 U	0.04 U	0.081 U	0.24	0.04 U	0.043 U	0.087 U	0.043 U	0.068 U	0.18	0.04 U	0.053	0.051 U	
6/14/2018	0.055 U	0.069 U	0.055 U	0.04 U	0.04 U	0.081 U	0.19	0.04 U	0.058	0.14	0.063	0.068 U	0.32	0.04 U	0.054 U	0.051 U	
9/20/2018	0.055 U	0.069 U	0.055 U	0.04 U	0.04 U	0.081 U	0.14	0.04 U	0.072	0.21	0.077	0.073	0.32	0.04 U	0.054 U	0.051 U	
12/6/2018	0.055 U	0.069 U	0.055 U	0.04 U	0.04 U	0.081 U	0.25	0.04 U	0.043 U	0.087 U	0.043 U	0.068 U	0.24	0.04 U	0.054 U	0.051 U	
3/28/2019	0.055 U	0.069 U	0.055 U	0.04 U	0.04 U	0.081 U	0.33	0.04 U	0.051	0.14	0.054	0.068 U	0.3	0.04 U	0.054 U	0.051 U	
6/26/2019	0.055 U	0.069 U	0.055 U	0.04 U	0.04 U	0.081 U	0.19	0.04 U	0.06	0.17	0.063	0.068 U	0.54	0.04 U	0.054 U	0.051 U	
9/26/2019	0.055 U	0.069 U	0.055 U	0.04 U	0.04 U	0.081 U	0.21	0.04 U	0.43	1.8	0.88	0.074	1.6	0.04 U	0.06	0.051 U	
12/11/2019	0.055 U	0.069 U	0.055 U	0.04 U	0.04 U	0.081 U	0.31	0.04 U	0.079	0.21	0.12	0.068 U	0.7	0.04 U	0.054 U	0.051 U	
1/30/2020	0.055 U	0.069 U	0.055 U	0.040 U	0.040 U	0.081 U	0.32	0.040 U	0.066	0.18	0.073	0.068 U	0.29	0.040 U	0.054 U	0.051 U	
3/17/2020	0.055 U	0.069 U	0.055 U	0.04 U	0.04 U	0.081 U	0.39	0.04 U	0.064	0.18	0.076	0.12 U	0.48	0.04 U	0.054 U	0.051 U	
6/25/2020	0.11	0.069 U	0.055 U	0.040 U	0.040 U	0.081 U	0.16	0.040 U	0.51	2.0	0.74	0.068 U	2.9	0.040 U	0.38	0.051 U	
9/17/2020	0.055 U	0.069 U	0.055 U	0.04 U	0.04 U	0.081 U	0.27	0.04 U	0.31	1.4	0.58	0.11	1.4	0.04 U	0.097	0.051 U	
11/3/2020	0.055 U	0.069 U	0.055 U	0.04 U	0.04 U	0.081 U	0.18	0.04 U	0.043 U	0.085	0.043 U	0.068 U	0.15	0.04 U	0.054 U	0.051 U	
12/16/2020	0.055 U	0.069 U	0.055 U	0.04 U	0.04 U	0.081 U	0.32	0.04 U	0.069	0.27	0.11	0.16	0.35	0.04 U	0.06	0.051 U	
3/30/2021	0.055 U	0.069 U	0.055 U	0.040 U	0.040 U	0.080	0.62	0.040 U	0.57	2.1	0.78	0.068 U	2.4	0.040 U	0.054 U	0.051 U	
6/30/2021	0.055 U	0.069 U	0.055 U	0.040 U	0.040 U	0.081 U	0.30	0.040 U	0.091	0.26	0.11	0.40	1.2	0.040 U	0.054 U	0.051 U	
9/29/2021	0.055 U	0.069 U	0.055 U	0.04 U	0.04 U	0.081 U	0.12	0.04 U	0.043 U	0.089	0.043 U	0.068 U	0.16	0.04 U	0.13	0.051 U	
12/14/2021	0.055 U	0.069 U	0.055 U	0.040 U	0.040 U	0.081 U	0.20	0.040 U	0.043 U	0.087 U	0.043 U	0.068 U	0.18	0.040 U	0.063	0.051 U	

**Table 8**  
**Ambient Air Sample Analytical Data Summary**  
**Former Philips Display Components Facility - Seneca Falls, New York**

Sample ID	OA-B11-01																
	AMBIENT AIR OUTSIDE OF BUILDING 11																
Description	Volatile Organic Compound	1,1,1-Trichloroethane	1,1,2,2-Tetrachloroethane	1,1,2-Trichloroethane	1,1-Dichloroethane	1,1,2-Dichloroethane	1,2-Dichloroethane	Benzene	cis-1,2-Dichloroethane	Ethylbenzene	m,p-Xylene	o-Xylene	Tetrachloroethane	Toluene	trans-1,2-Dichloroethane	Trichloroethane	Vinyl Chloride
7/15/2003	0.18	0.14 U	0.1 U	0.08 U	0.04 U	0.04 U	0.08 U	0.32	0.056 U	0.16	0.32	0.14	0.14 U	1.4	0.056 U	0.074	0.02 U
10/2/2003	0.15	0.069 U	0.055 U	0.04 U	0.04 U	0.04 U	0.04 U	0.3	0.04 U	0.091	0.26	0.096	0.068 U	0.45	0.04 U	0.13	0.026 U
1/20/2004	0.11	0.069 U	0.055 U	0.04 U	0.04 U	0.04 U	0.04 U	0.45	0.04 U	0.15	0.34	0.13	0.068	0.68	0.04 U	0.12	0.026 U
3/20/2007	0.15	0.069 U	0.055 U	0.04 U	0.04 U	0.081 U	0.54	0.04 U	0.1	0.29	0.11	0.075	0.38	0.04 U	0.14	0.051 U	
6/21/2007	0.055 U	0.069 U	0.055 U	0.04 U	0.04 U	0.081 U	0.15	0.04 U	0.061	0.16	0.052	0.068 U	0.32	0.04 U	0.12	0.051 U	
8/30/2007	0.055 U	0.069 U	0.055 U	0.04 U	0.04 U	0.081 U	0.17	0.04 U	0.091	0.22	0.078	0.081	0.49	0.04 U	0.12	0.051 U	
9/19/2007	0.055 U	0.069 U	0.055 U	0.04 U	0.04 U	0.081 U	0.29	0.04 U	0.15	0.43	0.13	0.12	0.06	0.04 U	0.11	0.051 U	
12/11/2007	0.065	0.069 U	0.055 U	0.04 U	0.04 U	0.085	0.58	0.04 U	0.19	0.56	0.21	0.068 U	0.72	0.04 U	0.086	0.05 U	
3/26/2008	0.06	0.069 U	0.055 U	0.04 U	0.04 U	0.081 U	0.31	0.04 U	0.065	0.2	0.083	0.068 U	0.37	0.04 U	0.054 U	0.051 U	
6/17/2008	0.055 U	0.069 U	0.055 U	0.04 U	0.04 U	0.081 U	0.13	0.04 U	0.12	0.38	0.11	0.068 U	0.75	0.04 U	0.086	0.051 U	
9/24/2008	0.055 U	0.069 U	0.055 U	0.04 U	0.04 U	0.081 U	0.14	0.04 U	0.096	0.24	0.083	0.068 U	0.64	0.04 U	0.07	0.051 U	
12/18/2008	0.055 U	0.069 U	0.055 U	0.04 U	0.04 U	0.081 U	0.54	0.04 U	0.18	0.48	0.21	0.095	1.1	0.04 U	0.13	0.051 U	
3/26/2009	0.071	0.069 U	0.055 U	0.04 U	0.04 U	0.085	0.67	0.083	0.18	0.41	0.16	0.14	0.94	0.04 U	0.075	0.051 U	
6/25/2009	0.071	0.069 U	0.055 U	0.04 U	0.04 U	0.081 U	0.32	0.04 U	0.23	0.69	0.23	0.088	1.4	0.04 U	0.075	0.051 U	
9/23/2009	0.06	0.069 U	0.055 U	0.04 U	0.04 U	0.081 U	0.26	0.04 U	0.14	0.43	0.17	0.068 U	0.83	0.04 U	0.51	0.051 U	
12/17/2009	0.055 U	0.069 U	0.055 U	0.04 U	0.04 U	0.081 U	0.38	0.04 NJ	0.065	0.18	0.074	0.068 U	0.35	0.04 U	0.11	0.051 U	
3/24/2010	0.055 U	0.069 U	0.055 U	0.04 U	0.04 U	0.081 NJ	0.51	0.04 U	0.15	0.43	0.16	0.095	1.1	0.04 U	0.081	0.051 U	
6/22/2010	0.065	0.069 U	0.055 U	0.04 U	0.04 U	0.081 U	0.31	0.079	0.16	0.48	0.19 J	0.081	0.79	0.04 U	0.22	0.051 U	
9/22/2010	0.055 U	0.069 U	0.055 U	0.04 U	0.04 U	0.081 U	0.42	0.04 U	0.19	0.46	0.17	0.068 U	1.1	0.04 U	0.077	0.051 U	
12/28/2010	0.055 U	0.069 U	0.055 U	0.04 U	0.04 U	0.081 U	0.73	0.14	0.28	0.72	0.25	0.33	2.3	0.04 U	3.4	0.051 U	
3/23/2011	0.055 U	0.069 U	0.055 U	0.04 U	0.04 U	0.081 U	0.39	0.04 U	0.061	0.18	0.077	0.068 U	0.3	0.04 U	0.068	0.051 U	
6/22/2011	0.055 U	0.069 U	0.055 U	0.04 U	0.04 U	0.081 U	0.2	0.04 U	0.1	0.3	0.12	0.068 U	0.55	0.04 U	0.054 U	0.051 U	
9/21/2011	0.057 NJ	0.069 U	0.055 U	0.04 U	0.04 U	0.081 U	0.54	0.084	0.22	0.66	0.24	0.16	1.1	0.04 U	0.32	0.051 U	
12/20/2011	0.055 U	0.069 U	0.055 U	0.04 U	0.04 U	0.081 U	0.26	0.058	0.32	0.46	0.17	0.11	0.83	0.04 U	1.2	0.051 U	
6/14/2012	0.055 U	0.069 U	0.055 U	0.04 U	0.04 U	0.081 U	0.26	0.058	0.32	0.46	0.17	0.11	0.83	0.04 U	1.2	0.051 U	
10/9/2012	0.055 U	0.069 U	0.055 U	0.04 U	0.04 U	0.081 U	0.28	0.066	0.086	0.24	0.1	0.068 U	0.47	0.04 U	0.19	0.051 U	
1/3/2013	0.055 U	0.069 U	0.055 U	0.04 U	0.04 U	0.081 U	0.77	0.04 U	0.28	0.9	0.29	0.095	1.2	0.04 U	0.086	0.051 U	
3/28/2013	0.055 U	0.069 U	0.055 U	0.04 U	0.16 U	0.081 U	0.37	0.08 U	0.073 NJ	0.16 J	0.16 UJ	0.068 U	0.24	0.04 U	0.085	0.051 U	
6/19/2013	0.055 U	0.069 U	0.055 U	0.04 U	0.04 U	0.081 U	0.7	0.04 U	0.043 U	0.98	0.43 U	0.068 U	0.2	0.04 U	0.087	0.051 U	
9/19/2013	0.11 U	0.14 U	0.11 U	0.081 U	0.079 U	0.16 U	0.4	0.079 U	0.75	3	1.1	0.14 U	4.3	0.079 U	0.39	0.1 U	
12/28/2013	0.055 UJ	0.069 UJ	0.055 UJ	0.04 UJ	0.04 UJ	0.081 UJ	0.54 J	0.04 UJ	0.099 J	0.28 J	0.1 J	0.068 UJ	0.85 J	0.04 UJ	0.063 J	0.051 UJ	
3/20/2014	0.055 U	0.069 U	0.055 U	0.04 U	0.04 U	0.081 U	0.47	0.04 U	0.099	0.5	0.12	0.068 U	0.55	0.04 U	0.054 U	0.051 U	
6/18/2014	0.055 U	0.069 U	0.055 U	0.04 U	0.04 U	0.081 U	0.17	0.04 U	0.07	0.19	0.065	0.068 U	0.44	0.04 U	0.081	0.051 U	
9/23/2014	0.055 U	0.069 U	0.055 U	0.04 U	0.04 U	0.081 U	0.26	0.046	0.086	0.26	0.11	0.068 U	0.63	0.04 U	0.71	0.051 U	
12/16/2014	0.055 U	0.069 U	0.055 U	0.04 U	0.04 U	0.082 U	0.6	0.04 U	0.11	0.24	0.1	0.068 U	0.82	0.04 U	0.15	0.051 U	
3/24/2015	0.055 U	0.069 U	0.055 U	0.04 U	0.04 U	0.081 U	0.44	0.04 U	0.055	0.16	0.070	0.068 U	0.28	0.04 U	0.054 U	0.051 U	
6/15/2015	0.055 U	0.069 U	0.055 U	0.04 U	0.04 U	0.081 U	0.2	0.04 U	0.18	0.66	0.22	0.068 U	0.38	0.04 U	0.054 U	0.051 U	
9/9/2015	0.055 U	0.069 U	0.055 U	0.04 U	0.04 U	0.081 U	0.20	0.069	0.12	0.41	0.16	0.075	1.1	0.04 U	0.24	0.051 U	
12/15/2015	0.055 U	0.069 U	0.055 U	0.04 U	0.04 U	0.081 U	0.25	0.04 U	0.049	0.10	0.043 U	0.068 U	0.38	0.04 U	0.071	0.051 U	
3/31/2016	0.055 U	0.069 U	0.055 U	0.04 U	0.04 U	0.081 U	0.22	0.04 U	0.043 U	0.08 U	0.043 U	0.068 U	0.20	0.04 U	0.054 U	0.051 U	
6/30/2016	0.055 U	0.069 U	0.055 U	0.04 U	0.04 U	0.081 U	0.084	0.048	0.087	0.26	0.11	0.17	0.55	0.041	2.5	0.051 U	
9/13/2016	0.055 U	0.069 U	0.055 U	0.04 U	0.04 U	0.081 U	0.16	0.04 U	0.043 U	0.088	0.043 U	0.068 U	0.39	0.04 U	0.054 U	0.051 U	
12/9/2016	0.055 U	0.069 U	0.055 U	0.04 U	0.04 U	0.081 U	0.21	0.04 U	0.043 U	0.087 U	0.043 U	0.068 U	0.30	0.04 U	0.095	0.051 U	
3/29/2017	0.055 U	0.069 U	0.055 U	0.04 U	0.04 U	0.081 U	0.19	0.04 U	0.043 U	0.090	0.043 U	0.068 U	0.12	0.04 U	0.054 U	0.051 U	
6/28/2017	0.055	0.069 U	0.055 U	0.04 U	0.04 U	0.081 U	0.14	0.11	0.080	0.24	0.097	0.086	0.34	0.04 U	2.3	0.051 U	
9/28/2017	0.055 U	0.069 U	0.055 U	0.04 U	0.04 U	0.081 U	0.11	0.04 U	0.043 U	0.11	0.043 U	0.068 U	0.16	0.04 U	0.069	0.051 U	
12/14/2017	0.055 U	0.069 U	0.055 U	0.04 U	0.04 U	0.081 U	0.33	0.04 U	0.053	0.14	0.065	0.068 U	0.24	0.04 U	0.12	0.051 U	
3/22/2018	0.055 U	0.069 U	0.055 U	0.04 U	0.04 U	0.081 U	0.28	0.045	0.050	0.16	0.069	0.10	0.38	0.04 U	0.27	0.051 U	
5/14/2018	0.055 U	0.069 U	0.055 U	0.04 U	0.04 U	0.081 U	0.17	0.04 U	0.043 U	0.087 U	0.043 U	0.068 U	0.24	0.04 U	0.054 U	0.051 U	
7/2/2018	0.055 U	0.069 U	0.055 U	0.04 U	0.04 U	0.081 U	0.46	0.04 U	0.69	2.7	1.4	0.38	4.3	0.04 U	0.27	0.051 U	
9/20/2018	0.055 U	0.069 U	0.055 U	0.04 U	0.04 U	0.081 U	0.18	0.04 U	0.072	0.25	0.097	0.068 U	0.35	0.04 U	0.059	0.051 U	
12/6/2018	0.055 U	0.069 U	0.055 U	0.04 U	0.04 U	0.081 U	0.26	0.04 U	0.043 U	0.087 U	0.046	0.068 U	0.21	0.04 U	0.054 U	0.051 U	
3/28/2019	0.067	0.069 U	0.055 U	0.04 U	0.04 U	0.081 U	0.40	0.04 U	0.26	0.60	0.23	0.068	0.54	0.04 U	0.54	0.051 U	
6/26/2019	0.055 U	0.069 U	0.055 U	0.04 U	0.04 U	0.081 U	0.19	0.04 U	0.076	0.26	0.11	0.068 U	0.62	0.04 U	0.099	0.051 U	
9/26/2019	0.055 U	0.069 U	0.055 U	0.04 U	0.04 U	0.081 U	0.22	0.04 U	0.12	0.31	0.14	0.15	0.47	0.04 U	0.074	0.051 U	
12/11/2019	0.055 U	0.069 U	0.055 U	0.040 U	0.040 U	0.081 U	0.28	0.040 U	0.057	0.12	0.049	0.068 U	0.26	0.040 U	0.16	0.051 U	
3/17/2020	0.055 U	0.069 U	0.055 U	0.040 U	0.040 U	0.081 U	0.25	0.040 U	0.092	0.34	0.18	0.068 U	0.49	0.040 U	0.10	0.051 U	
6/25/2020	0.055 U	0.069 U	0.055 U	0.040 U	0.040 U	0.081 U	0.070	0.040 U	0.051	0.14	0.052	0.068 U	0.17	0.040 U	0.56	0.051 U	
9/17/2020	0.055 U	0.069 U	0.055 U	0.040 U	0.040 U	0.081 U	0.23	0.052	0.13	0.48	0.17	0.11	0.76	0.040 U	1.3	0.051 U	
12/16/2020	0.055 U	0.069 U	0.055 U	0.040 U	0.040 U	0.081 U	0.29	0.040 U	0.059	0.17	0.055	0.068 U	0.27	0.040 U	0.76	0.051 U	
3/30/2021	0.055 U	0.069 U	0.055 U	0.040 U	0.040 U	0.081 U	0.29	0.040 U	0.28	0.98	0.28	0.068 U	0.25	0.040 U	0.21	0.051 U	
6/30/2021	0.055 U	0.069 U	0.055 U	0.040 U	0.040 U	0.081 U	0.15	0.040 U	0.12	0.42	0.20	0.068 U	0.35	0.040 U	0.19	0.051 U	
9/29/2021	0.055 U	0.069 U	0.055 U	0.04 U	0.04 U	0.081 U	0.12	0.053	0.043 U	0.12	0.06	0.068 U	0.16	0.04 U	1	0.051 U	
12/14/2021	0.055 U	0.069 U	0.055 U	0.040 U	0.040 U	0.081 U	0.18	0.040 U	0.043 U	0.087 U	0.043 U	0.068 U	0.18	0.040 U	0.57	0.051 U	
03/31/2022	0.055 U	0.069 U	0.055 U	0.040 U	0.040 U	0.081 U	0.18	0.040 U	0.71	0.86	0.36	0.15	0.38	0.040 U	0.27	0.051 U	
06/14/2022	0.055 U	0.069 U	0.055 U	0.04 U	0.04 U	0.081 U	0.084	0.04 U	0.080	0.31	0.11	0.15	0.24	0.04 U	0.63	0.051 U	
09/13/2022	0.055 U																

# **Attachment D**

## **Data Validation Report**

# Data Validation Services

120 Cobble Creek Road P. O. Box 208

North Creek, NY 12853

Phone (518) 251-4429

[harry@frontiernet.net](mailto:harry@frontiernet.net)

April 18, 2026

Mark Flusche  
Arcadis of New York, Inc.  
646 Plank Rd Suite 100  
Clifton Park, NY 12065

RE: Validation of the Former Philips Display Components Facility, Seneca Falls Site Data Package  
Indoor and Outdoor Air Samples  
Eurofins TestAmerica SDG No. 650-7838-1

Dear Mr. Flusche:

Review has been completed for the data packages generated by Eurofins TestAmerica Laboratories that pertain to air samples collected 03/19/26 and 03/20/26 at the Former Philips Display Components Facility, Seneca Falls, NY site. Seventeen 6 L summa canisters and a field duplicate were analyzed for sixteen site-specific volatile analytes using USEPA method TO-15.

Data validation was performed using guidance from the 2006 USEPA Region II validation SOP HW-31, with consideration for the specific requirements of the analytical methodology. The following items were reviewed:

- \* Data Completeness
- \* Case Narrative
- \* Custody Documentation/Sample Receipt
- \* Holding Times
- \* Internal Standard Recoveries
- \* Method and Canister Blanks
- \* Laboratory Control Samples (LCSs)
- \* Blind Field Duplicate Correlations
- \* Instrumental Tunes
- \* Initial and Continuing Calibration Standards
- \* Canister Pressures at Laboratory Receipt
- \* Method Compliance
- \* Sample Result Verification

Those items showing deficiencies are discussed in the following sections of this report. All others were found to be acceptable as outlined in the above-mentioned validation procedures, and as applicable for the methodology. Unless noted specifically in the following text, reported results are substantiated by the raw data, and generated in compliance with project requirements.

**In summary**, sample results are usable as reported. Accuracy, precision, data completeness, sensitivity, representativeness, and comparability are acceptable.

Client and laboratory sample identifications and the laboratory case narratives are attached to this text, and should be reviewed in conjunction with this report. The laboratory results EDD, qualified to reflect the qualifications noted in this report, is also submitted with this report.

**Volatile Analyses by EPA TO-15**

The canister for OA-B2-01 was received at excessive vacuum, and results for that sample have therefore been qualified as estimated, with a low bias.

Holding times and instrument tunes meet requirements. Method and canister blanks show no contamination. The clean canister certifications were reviewed during validation. LCS recoveries are compliant.

The blind field duplicate was performed at location IA-B11-02, and the correlations are within validation guidelines.

Internal standard recoveries are compliant. Initial and continuing calibration standard responses fall within validation guidelines.

Please do not hesitate to contact me if questions or comments arise during your review of this report.

Very truly yours,



Judy Harry

Att: Sample Identifications  
Laboratory Case Narrative  
Laboratory EDD

## VALIDATION DATA QUALIFIER DEFINITIONS

- U** The analyte was analyzed for, but was not detected above the level of the associated reported quantitation limit.
- J** The analyte was positively identified; the associated numerical value is an approximate concentration of the analyte in the sample.
- J-** The analyte was positively identified; the associated numerical value is an estimated quantity that may be biased low.
- J+** The analyte was positively identified; the associated numerical value is an estimated quantity that may be biased high.
- UJ** The analyte was analyzed for, but was not detected. The associated reported quantitation limit is approximate and may be inaccurate or imprecise.
- NJ** The detection is tentative in identification and estimated in value. Although there is presumptive evidence of the analyte, the result should be used with caution as a potential false positive and/or elevated quantitative value.
- R** The data are unusable. The sample results are rejected due to serious deficiencies in meeting Quality Control limits. The analyte may or may not be present.
- EMPC** The results do not meet all criteria for a confirmed identification. The quantitative value represents the Estimated Maximum Possible Concentration of the analyte in the sample.

## Sample Identification List

# Sample Summary

Client: Arcadis US Inc  
Project/Site: Seneca Falls

Job ID: 650-7838-1

Lab Sample ID	Client Sample ID	Matrix	Collected	Received	Asset ID
650-7838-1	IA-B9-CS	Air	03/19/26 13:58	03/20/26 10:24	Air Canister (6-Liter) - Ambient #6L3715
650-7838-2	IA-B7-01	Air	03/19/26 14:25	03/20/26 10:24	Air Canister (6-Liter) - Ambient #6L0793
650-7838-3	IA-B7-02	Air	03/19/26 13:14	03/20/26 10:24	Air Canister (6-Liter) - Ambient #6L4437
650-7838-4	IA-B8-01	Air	03/19/26 13:22	03/20/26 10:24	Air Canister (6-Liter) - Ambient #6L3540
650-7838-5	OA-B2-01	Air	03/19/26 13:06	03/20/26 10:24	Air Canister (6-Liter) - Ambient #6L1834
650-7838-6	OA-B11-01	Air	03/19/26 13:27	03/20/26 10:24	Air Canister (6-Liter) - Ambient #6L2424
650-7838-7	IA-B1-01	Air	03/19/26 13:20	03/20/26 10:24	Air Canister (6-Liter) - Ambient #6L2873
650-7838-8	IA-DUPE	Air	03/19/26 14:33	03/20/26 10:24	Air Canister (6-Liter) - Ambient #6L3925
650-7838-9	IA-B10-01	Air	03/19/26 13:21	03/20/26 10:24	Air Canister (6-Liter) - Ambient #6L3233
650-7838-10	IA-B10A-01	Air	03/19/26 13:49	03/20/26 10:24	Air Canister (6-Liter) - Ambient #6L1895
650-7838-11	IA-B11-01	Air	03/19/26 13:25	03/20/26 10:24	Air Canister (6-Liter) - Ambient #6L2672
650-7838-12	IA-B11-02	Air	03/19/26 14:33	03/20/26 10:24	Air Canister (6-Liter) - Ambient #6L3667
650-7838-13	IA-B13A-01	Air	03/19/26 14:12	03/20/26 10:24	Air Canister (6-Liter) - Ambient #6L2323
650-7838-14	IA-B1A-01	Air	03/19/26 12:14	03/20/26 10:24	Air Canister (6-Liter) - Ambient #6L0138
650-7838-15	IA-B1A-BASE	Air	03/19/26 14:18	03/20/26 10:24	Air Canister (6-Liter) - Ambient #6L2638
650-7838-16	IA-B9-01	Air	03/19/26 13:16	03/20/26 10:24	Air Canister (6-Liter) - Ambient #6L4200
650-7838-17	IA-B9-02	Air	03/19/26 13:55	03/20/26 10:24	Air Canister (6-Liter) - Ambient #6L1635
650-7849-1	IA-B13-01	Air	03/20/26 13:38	03/21/26 08:56	Air Canister (6-Liter) - Ambient #6L3066

# Laboratory Case Narrative

**Job Narrative  
650-7838-1**

The analytical test results presented in this report meet all requirements of the associated regulatory program listed on the Accreditation/Certification Summary Page, unless otherwise noted. Data qualifiers and/or narrative comments are included to explain any exceptions, if applicable. Regulated compliance samples (e.g. SDWA, NPDES) must comply with associated agency requirements/permits.

- Matrix-specific batch QC (e.g., MS, MSD, SD) may not be reported when insufficient sample volume is available or when site-specific QC samples are not submitted. In such cases, a Laboratory Control Sample Duplicate (LCSD) may be analyzed to provide precision data for the batch.
- For samples analyzed using surrogate and/or isotope dilution analytes, any recoveries falling outside of established acceptance criteria are re-prepared and/or re-analyzed to confirm results, unless the deviation is due to sample dilution or otherwise explained in the case narrative.

**Receipt**

The samples were received on 3/20/2026 10:24 AM and 3/21/2026 8:56 AM. Unless otherwise noted below, the samples arrived in good condition, and, where required, properly preserved and on ice.

**Receipt Exceptions**

Method Pressurization: During the canister pressure check performed upon receipt, it was observed that the following sample was received at an elevated residual vacuum level: 650-7838-A-5. The associated flow controller was evaluated upon receipt and was found to be within the acceptable flow range as compared to the original set flow rate. The client was contacted, and the laboratory was instructed to proceed with analysis.

**Air - GC/MS VOA**

No additional analytical or quality issues were noted, other than those described above or in the Definitions/ Glossary page.